LACRUZ

SOLUTIONS POUR LA VITICULTURE

MADE IN ITALY

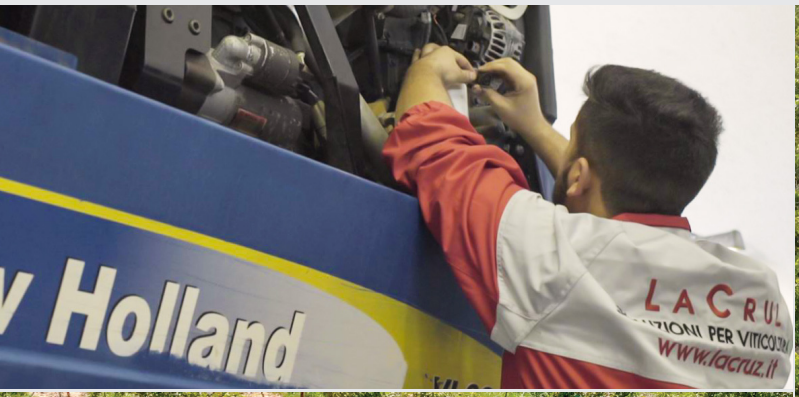

BRAUD TRACTÉE, VOLENTIERI, ERO, ALMA, IMECA, BARGAM, BOBARD

GRÉGOIRE | PELLENC | BRAUD/NEW HOLLAND | BRAUD TRACTÉE | VOLENTIERI | ERO | ALMA | IMECA | BARGAM | BOBARD | ÉGRENEUR | BINEUSE À DOIGTS | GROOVE

CATALOGUE **2023_V1**

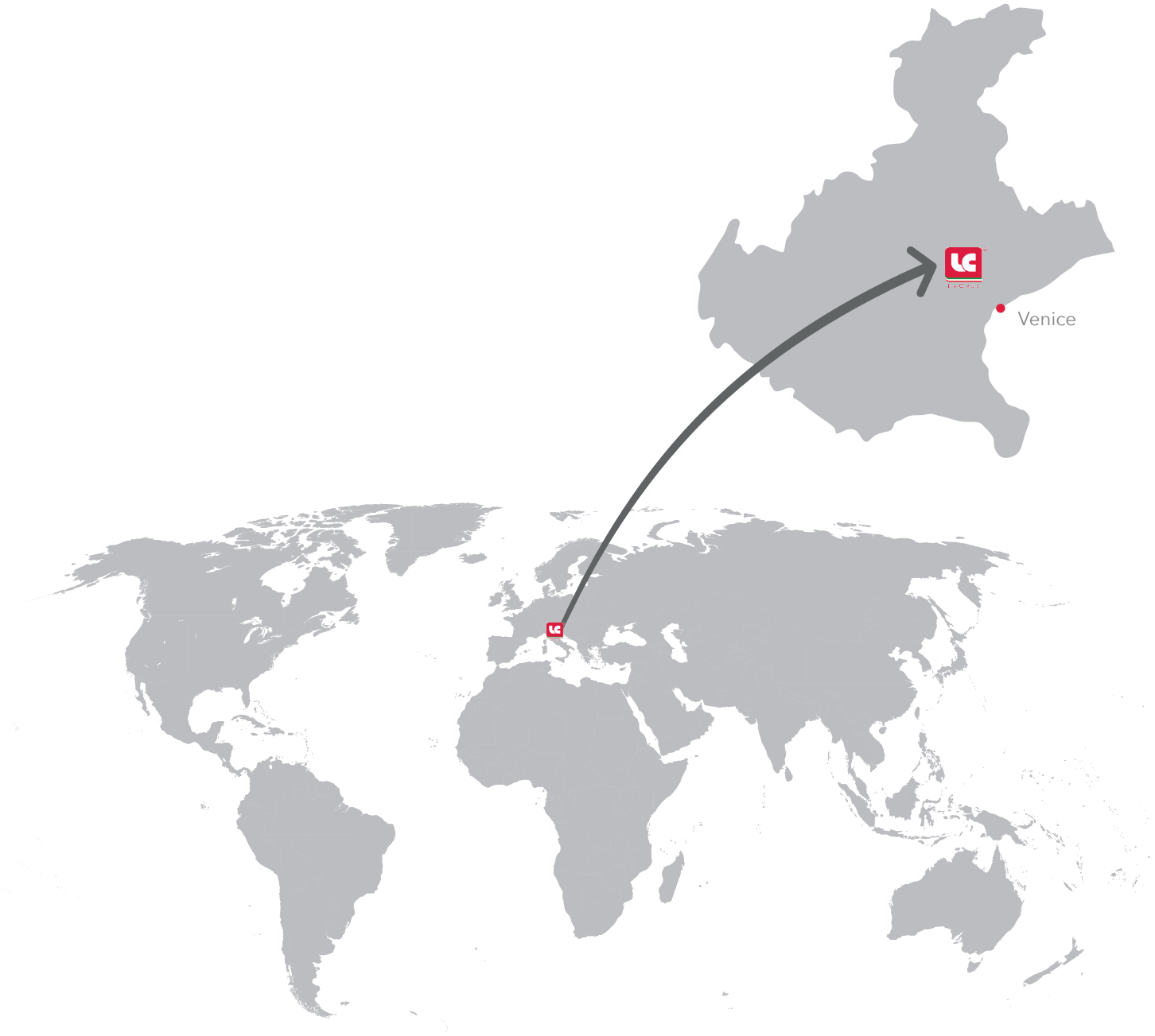
Venice

SOCIÉTÉ 5
PIÈCES DE RECHANGE ADAPTABLES 6

BRAUD TRACTÉE

SYSTÈME DE SECOUAGE 8
RAMPE ÉCAILLES 10
TAPIS ET ROULEAUX 10
ARTICLES DIVERS 12

VOLENTIERI

SYSTÈME DE SECOUAGE 14
COMMANDE SECOUAGE 14
RAMPE ÉCAILLES 15
TAPIS ET TRANSFERT DU PRODUIT 15
ASPIRATEURS 17
ARTICLES DIVERS 18

ERO

SYSTÈME DE SECOUAGE 22
RAMPE ÉCAILLES 23
TAPIS CONVOYEUR ET TOILES 25
ARTICLES DIVERS 26

ALMA

SYSTÈME DE SECOUAGE 28
RAMPE ÉCAILLES 29
TAPIS CONVOYEUR ET TOILES 30
ARTICLES DIVERS 31

IMECA

SYSTÈME DE SECOUAGE 33
RAMPE ÉCAILLES 33
TAPIS CONVOYEUR 34
ARTICLES DIVERS 35

BARGAM

SYSTÈME DE SECOUAGE 37
RAMPE ÉCAILLES 37
TAPIS CONVOYEUR 37
ASPIRATEURS 39
ARTICLES DIVERS 39

BOBARD

SYSTÈME DE SECOUAGE 41
RAMPE ÉCAILLES 41
TAPIS CONVOYEUR 42

ÉGRENEUR

ÉGRENEUR 45

ANNEXES

ANNEXES 47

CONDITIONS GÉNÉRALES DE VENTE 56

Les images et illustrations sont utilisées ici seulement à des fins illustratives et peuvent différer de leurs versions réelles.

LACRUZ® fondée en 2006 par Andrea Cruzzolin représente désormais depuis des années un point de référence majeur dans le secteur de la viticulture.
Une entreprise qui se fonde sur ses expériences et sur des expérimentations sur un territoire où la culture de la vigne est ancestrale. Le renouvellement continu associé à la connaissance technologique, mécanique et des matériaux sont la base de la réalisation de produits techniques efficaces dans ce secteur.
LACRUZ® propose une large gamme de produits : pièces de rechange, accessoires de palissage, de ligature, de taille, outre la vente de batteries, sécateurs et la vente/location de machines à vendanger.
Nos pièces de rechange, de haute qualité et à des prix très attractifs, sont une alternative aux pièces d'origine.
La disponibilité et la rapidité de livraison sont non seulement des exigences de nos clients, mais surtout des principes fondamentaux sur lesquels sont fondés nos services, pour affronter et vaincre un défi toujours plus global.
LACRUZ®, depuis 2017 une marque officielle, regarde le futur avec ouverture d'esprit vers les marchés mondiaux, une dimension internationale riche en confrontations et expériences utiles afin de croître encore plus.

Les pièces adaptables LACRUZ® sont une alternative sûre face aux pièces d'origine.
Des produits fiables, testés et économiques : ce sont les valeurs primordiales que veut offrir la marque LACRUZ®.
Une équipe de techniciens spécialisés étudie les exigences du marché, développe les projets et les moules de fabrication, et sélectionne les matériaux les plus appropriés pour réaliser les nouvelles pièces. Les produits sont ensuite constamment améliorés en fonction des retours du marché.
Des financements continus dans la recherche et développement nous permettent de trouver des solutions innovantes tournées vers le futur, respectant un niveau qualitatif maximal.
Les mécaniciens LACRUZ®, experts en machines à vendanger, s'occupent également des révisions de certaines machines d'occasion nous donnant ainsi un avis des plus juste sur certaines questions techniques.
Le savoir-faire de LACRUZ® provient non seulement du fait qu'elle se penche sur la recherche de solutions générales pour le marché international, mais aussi parce qu'elle donne beaucoup d'intérêt aux demandes techniques spécifiques de simples utilisateurs.
Grâce à un réseau commercial capillaire, LACRUZ® accompagne ses clients dans tous ces choix jusqu'au service après-vente, en Italie comme à l'étranger, avec attention et compétence.
L'organisation, la rapidité et la ponctualité sont la base du service LACRUZ® et des facteurs indispensables pour pouvoir gérer et expédier quotidiennement des milliers d'articles dans le monde entier.

BRAUD TRACTÉE

SYSTÈME DE SECOUAGE

code **BRTBBRA**

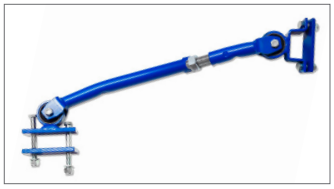

Code de référence d'origine
-

Kit de modification pour machines à vendanger Braud tractées TB10 et TB15 : bras pour supports secoueurs, avec articulations élastiques. Ce système permet de synchroniser le mouvement des supports secoueurs en reduisant l'effet de défeuillaison sur les plantes.

VOIR ANNEX 2

code **BRT140LC**

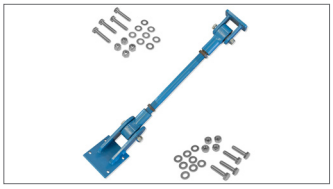

Code de référence d'origine
-

Kit de modification pour machines à vendanger Braud tractées T140 et T240 : bras pour supports secoueurs, avec articulations élastiques. Ce système permet de synchroniser le mouvement des supports secoueurs en reduisant l'effet de défeuillaison sur les plantes.

VOIR ANNEX 4

code **LCSXBRA**

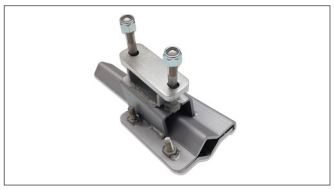

Code de référence d'origine
-

Bride gauche en acier Inox pour kit de modification secouage LaCruz pour machines à vendanger Braud tractées TB10/TB15.

VOIR ANNEX 1

code **LCDXBRA**

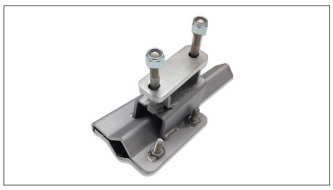

Code de référence d'origine
-

Bride droite en acier Inox pour kit de modification secouage LaCruz pour machines à vendanger Braud tractées TB10/TB15.

VOIR ANNEX 1

code **LCDSBRA**

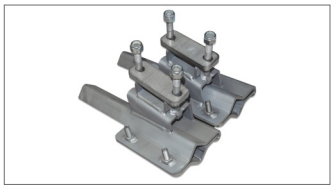

Code de référence d'origine
-

Bride gauche en acier Inox pour kit de modification secouage LaCruz pour machines à vendanger Braud tractées TB10/TB15, pour prèmieres 2 secoueurs inférieurs.

code **LCDDBRA**

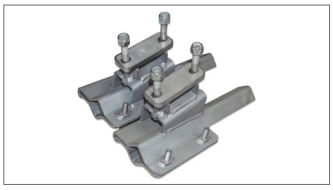

Code de référence d'origine
-

Bride droite en acier Inox pour kit de modification secouage LaCruz pour machines à vendanger Braud tractées TB10/TB15, pour prèmieres 2 secoueurs inférieurs.

code **FRORBRA**

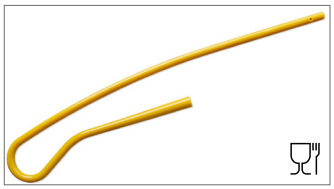

Code de référence d'origine
-

Secoueur rond pour kit modification secouage LaCruz pour machines à vendanger Braud tractées TB10/TB15. Une boîte de 130 cm x 20 cm x 24 cm contient 10 pièces.

VOIR ANNEX 1

code **FRTBBRA**

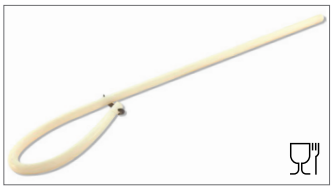

Code de référence d'origine
944012886, 84255487

Secoueur Ø 26 mm pour machines à vendanger Braud tractées TB10 et TB15.

code **STLCBRA**

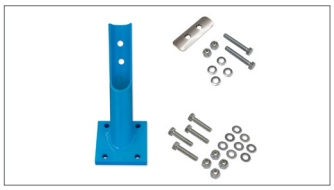

Code de référence d'origine
-

Bride postérieure pour kit de modification secouage LaCruz pour machines à vendanger Braud tractées, T140/T240.

VOIR ANNEX 3

code **FRORBRA1**

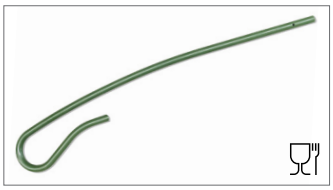

Code de référence d'origine
-

Secoueur rond pour kit modification secouage LaCruz pour machines à vendanger Braud tractées T140/T240. Une boîte de 130 cm x 20 cm x 24 cm contient 10 pièces.

VOIR ANNEX 3

code **06845LC**

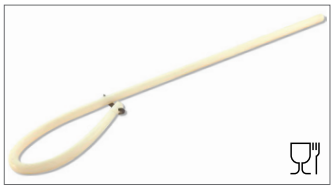

Code de référence d'origine
944006845

Secoueur pour pour machines à vendanger Braud tractées T140/T240.

code **STSXBRA**

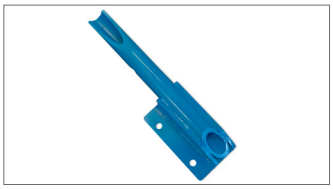

Code de référence d'origine
944005328

Bride antérieure gauche secoueur pour machines à vendanger Braud tractées, T140/T240.

SYSTÈME DE SECOUAGE

code **STDXBRA**

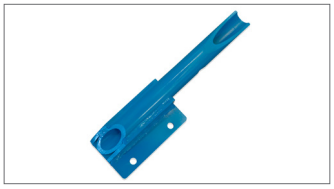

Code de référence d'origine
944005328

Bride antérieure droite secoueur pour machines à vendanger Braud tractées, T140/T240.

code **14344LC**

Code de référence d'origine
944014344, 944014343

Guide pour machines à vendanger Braud tractées TB10 et TB15.

code **10725LC**

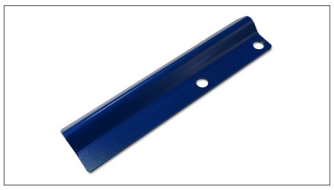

Code de référence d'origine
944010725

Bride pour machines à vendanger Braud tractées TB10 et TB15.

code **10723LC**

Code de référence d'origine
944010723

Support pour machines à vendanger Braud tractées TB10 et TB15.

code **10729LC**

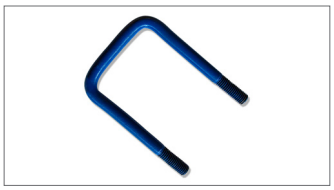

Code de référence d'origine
944010729

Étrier fixation pour machines à vendanger Braud tractées TB10 et TB15.

code **11184LC**

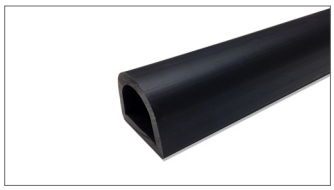

Code de référence d'origine
944011184

Bâton guide pour machines à vendanger Braud tractées TB10 et TB15.

code **SKTBBRA**

Code de référence d'origine
920018352, 944006805

Articulation élastique secoueur pour machines à vendanger Braud tractées.

code **BQTBBRA**

Code de référence d'origine
944006795

Douille en plastique pour articulation élastique pour machines à vendanger Braud tractées TB15.

code **10316LC**

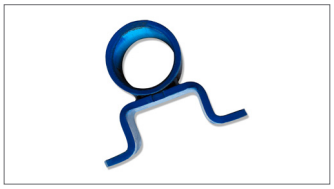

Code de référence d'origine
944010316

Support articulations élastiques pour machines à vendanger Braud tractées.

code **11142LC**

Code de référence d'origine
11142

Plaque de fixation support secoueur pour machines à vendanger Braud tractées.

code **10327LC**

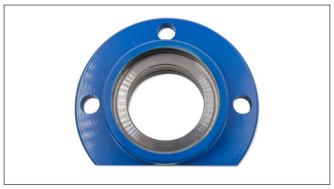

Code de référence d'origine
944010327

Palier inférieur colonne support secoueurs arrière pour Braud tractées.

code **18827LC**

Code de référence d'origine
920018827

Roulement inférieur colonne support secoueurs arrière pour machines à vendanger Braud tractées.

SYSTÈME DE SECOUAGE

code **18826LC**

Code de référence d'origine
920009879

Joint à lèvre roulement inférieur colonne support secoueurs arrière pour machines à vendanger Braud tractées.

code **09879LC**

Code de référence d'origine
920009879

Paliers avec roulements inférieur colonne support secoueurs antérieure pour machines à vendanger Braud tractées.

RAMPE ÉCAILLES

code **SCSXBRA**

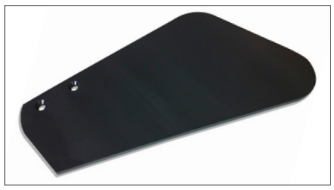

Code de référence d'origine
913258036

Écaille gauche pour machines à vendanger Braud tractées.

code **SCDXBRA**

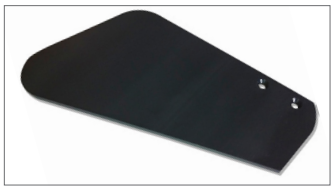

Code de référence d'origine
913258035

Écaille droite pour machines à vendanger Braud tractées.

code **10314LC**

Code de référence d'origine
944010314

Bavette antérieure gauche pour machines à vendanger Braud tractées TB10 et TB15.

code **10315LC**

Code de référence d'origine
944010315

Bavette antérieure droite pour machines à vendanger Braud tractées TB15.

code **SKSCBRA**

Code de référence d'origine
-

Articulation élastique écaille pour machines à vendanger Braud tractées.

code **05380LC**

Code de référence d'origine
-

Support articulation élastique écaille gauche pour fixation à la rampe.

code **05387LC**

Code de référence d'origine
-

Support articulation élastique écaille droite pour fixation à la rampe.

code **05384LC**

Code de référence d'origine
-

Support articulation élastique pour fixation écaille.

TAPIS ET ROULEAUX

code **NATRBRA**

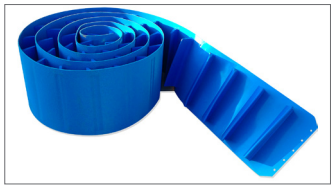

Code de référence d'origine
944009744, 944013397

Tapis convoyeur pour machines à vendanger Braud tractées TB10/TB15. Largeur: 250 mm. Longueur: 5600 mm.

code **NASUBRA**

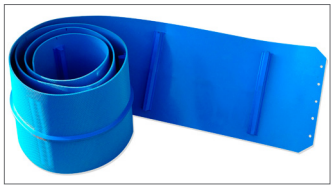

Code de référence d'origine
944010806

Tapis supérieur pour machines à vendanger Braud tractées TB10/TB15. Largeur: 250 mm. Longueur: 2750 mm.

TAPIS ET ROULEAUX

code **09748LC**

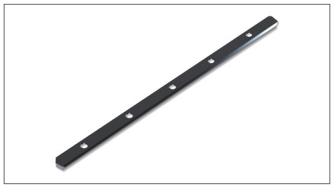

Code de référence d'origine
944009748

Barette de fixation tapis pour machines à vendanger Braud tractées TB15 (en aluminium).

code **09749LC**

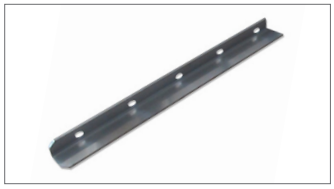

Code de référence d'origine
944009749

Barette de jonction pour machines à vendanger Braud tractées TB15 (en Inox).

code **NASUBRA1**

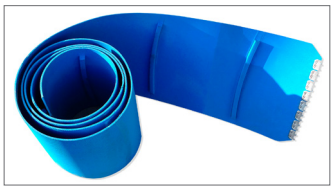

Code de référence d'origine
913258508

Tapis supérieur complet d'agrafe pour machines à vendanger Braud tractées, T140/T240.
Largeur: 250 mm. Longueur: 2750 mm.

code **NATRBRA1**

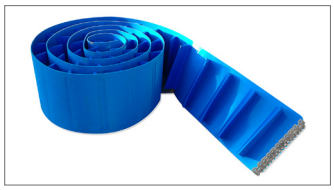

Code de référence d'origine
913203245

Tapis convoyeur complet d'agrafe pour machines à vendanger Braud tractées T140/T240.
Largeur: 250 mm. Longueur: 5100 mm.

code **NAINBRA**

Code de référence d'origine
913250563

Tapis inférieur complet d'agrafe pour machines à vendanger Braud tractées, TB10/15 et T140/T240.
Largeur: 250 mm. Longueur: 3100 mm.

code **NATRBRA2**

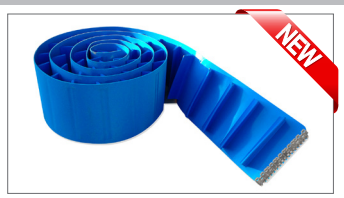

Code de référence d'origine
913203245

Tapis convoyeur complet d'agrafe pour machines à vendanger Braud tractées T140/T240.
Largeur: 250 mm. Longueur: 5180 mm.

code **RU15BRA**

Code de référence d'origine
944010377

Rouleau d'entraînement tapis convoyeur NATRBRA pour machines à vendanger Braud tractées TB10/TB15.

code **09738LC**

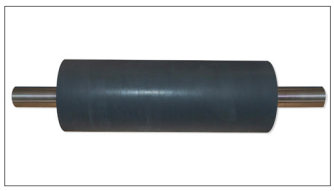

Code de référence d'origine
944009738

Rouleau tapis convoyeur NATRBRA pour machines à vendanger Braud tractées TB10/TB15.

code **10804LC**

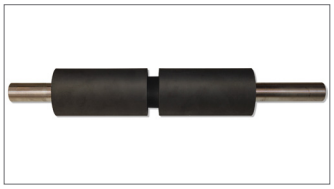

Code de référence d'origine
944010804

Rouleau d'entraînement tapis supérieur NASUBRA pour machines à vendanger Braud tractées TB10/TB15.

code **10802LC**

Code de référence d'origine
944010802

Rouleau tapis supérieur NASUBRA pour machines à vendanger Braud tractées TB10/TB15.

code **RU24BRA**

Code de référence d'origine
944010022

Rouleau d'entraînement tapis inférieur NAINBRA pour machines à vendanger Braud tractées TB10/TB15.

code **03070LC**

Code de référence d'origine
913203070

Rouleau tapis inférieur NAINBRA pour machines à vendanger Braud tractées TB10/15 et T140/T240.

TAPIS ET ROULEAUX

code **58531LC**

Code de référence d'origine
913258531

Rouleau d'entraînement tapis supérieur NASUBRA1 pour machines à vendanger Braud tractées T140/T240.

code **04104LC**

Code de référence d'origine
913204104

Rouleau tapis supérieur NASUBRA1 pour machines à vendanger Braud tractées T140/T240.

code **50521LC**

Code de référence d'origine
913250521

Rouleau d'entraînement tapis convoyeur NATRBRA1 et tapis inférieur NAINBRA pour machines à vendanger Braud tractées T140/T240.

code **03096LC**

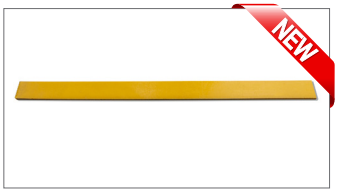

Code de référence d'origine
913203096

Racleur tapis convoyeur NATRBRA pour machines à vendanger Braud tractées TB10/TB15.

code **11527LC**

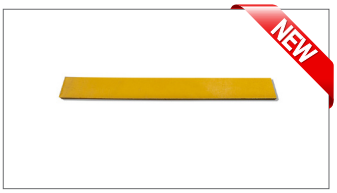

Code de référence d'origine
944011527

Racleur tapis supérieur NASUBRA pour machines à vendanger Braud tractées TB10/TB15.

code **03206LC**

Code de référence d'origine
913203206

Racleur tapis inférieur NAINBRA pour machines à vendanger Braud tractées TB10/15 et T140/T240.

code **18842LC**

Code de référence d'origine
18842

Senseur tapis inférieur, section aspiration et secouage pour machines à vendanger tractées Braud TB15.

code **19151LC**

Code de référence d'origine
920019151, 87475519

Senseur tapis pour machines à vendanger Braud tractées TB15.

ARTICLES DIVERS

code **02301LC**

Code de référence d'origine
920002301

Articulation bras excentrique pour machines à vendanger Braud tractées.

code **05540LC**

Code de référence d'origine
920092830, 24905540

Roulement excentrique pour machines à vendanger Braud tractées.

code **91267LC**

Code de référence d'origine
920091267

Roulement bras excentrique pour machines à vendanger Braud tractées.

code **10333LC**

Code de référence d'origine
944010333

Support secoueur avant gauche pour machines à vendanger Braud tractées TB15.

code **10332LC**

Code de référence d'origine
944010332

Support secoueur avant droit pour machines à vendanger Braud tractées TB15.

code **10330LC**

Code de référence d'origine
944010330

Support secoueur arrière pour machines à vendanger Braud tractées TB15. Renforcé.

LACRUZ
SOLUZIONI
PER
VITICOLTURA
Volentieri
VIETATO SALIRE

VOLENTIERI

SYSTÈME DE SECOUAGE

code **SPSXVOL**

Code de référence d'origine
-

Bride gauche secoueurs pour Volentieri, pour kit de modification secouage LaCruz.

VOIR ANNEX 5

code **SPDXVOL**

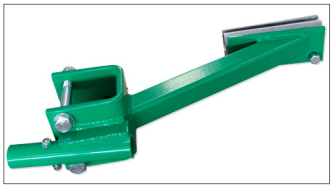

Code de référence d'origine
-

Bride droite secoueurs pour Volentieri, pour kit de modification secouage LaCruz.

VOIR ANNEX 5

code **FR00VOL**

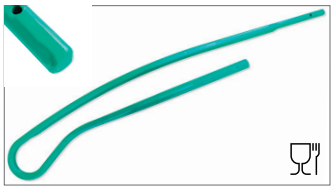

Code de référence d'origine
-

Secoueur breveté pour kit de modification secouage LaCruz pour machines à vendanger Volentieri.
Une boîte de 132 cm x 20 cm x 24 cm. contient 10 pièces.

VOIR ANNEX 5

code **FR01VOLV**

Code de référence d'origine
-

Secoueur rond pour kit modification secouage LaCruz pour machines à vendanger Volentieri.
Une boîte de 132 cm x 20 cm x 24 cm. contient 10 pièces.

VOIR ANNEX 5

code **FR04VOL**

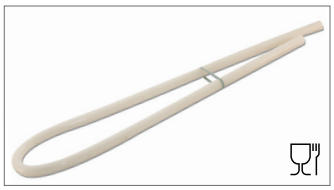

Code de référence d'origine
610202859

Secoueur pour machines à vendanger Volentieri (version type d'origine).
Nouvelle version.

code **FR03VOL**

Code de référence d'origine
610102054

Secoueur pour machines à vendanger Volentieri (version type d'origine).

code **CP02VOL**

Code de référence d'origine
-

Support secoueur pour machines à vendanger Volentieri.

COMMANDE SECOUAGE

code **05019LC**

Code de référence d'origine
040105019

Paliers avec roulements Ø 45 mm pour arbre excentrique.

code **02082LC**

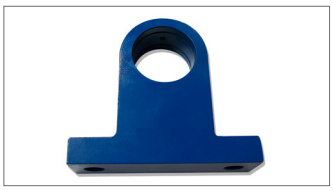

Code de référence d'origine
610202082

Support Omega pour machines à vendanger Volentieri.

code **02006LC**

Code de référence d'origine
040102006

Roulement Ø 25 mm pour support Omega pour machines à vendanger Volentieri.

code **AT01VOL**

Code de référence d'origine
83200013

Joint à lèvre pour machines à vendanger Volentieri.

COMMANDE SECOUAGE

code **01162LC**

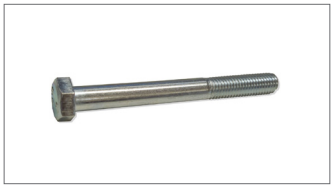

Code de référence d'origine
20101162

Vis M14 x 110 mm pour fixation Omega.

code **201015LC**

Code de référence d'origine
610201015

Tête du bielle pour machines à vendanger Volentieri.

code **02004LC**

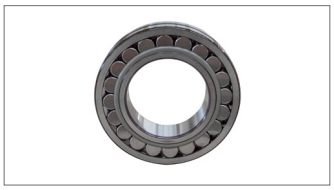

Code de référence d'origine
040102004

Roulement Ø 70 mm pour arbre excentrique pour machines à vendanger Volentieri.

code **00030LC**

Code de référence d'origine
083200030

Joint à lèvre 80 x 95 x 8 mm.

code **00017LC**

Code de référence d'origine
060200017, 060200011

Articulation bras excentrique et benne pour machines à vendanger Volentieri.

code **SEBAVOL**

Code de référence d'origine
-

Senseur battements pour machines à vendanger Volentieri.

RAMPE ÉCAILLES

code **SCSXVOL**

Code de référence d'origine
610102058

Écaille gauche pour machines à vendanger Volentieri.

code **SCDXVOL**

Code de référence d'origine
610102058

Écaille droite pour machines à vendanger Volentieri.

code **SCSXVOL01**

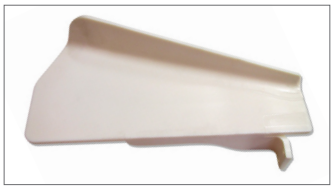

Code de référence d'origine
610102059

Écaille gauche pliée pour machines à vendanger Volentieri.

code **SCDXVOL01**

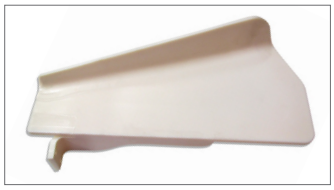

Code de référence d'origine
610102059

Écaille droite pliée pour machines à vendanger Volentieri.

TAPIS ET TRANSFERT DU PRODUIT

code **NA01VOL**

Code de référence d'origine
-

Tapis convoyeur court pour machines à vendanger Volentieri.
Largeur: 200 mm Longueur: 4000 mm.

code **NA03VOL**

Code de référence d'origine
-

Tapis convoyeur long pour machines à vendanger Volentieri.
Largeur: 200 mm Longueur: 4080 mm.

TAPIS ET TRANSFERT DU PRODUIT

code **NA02VOL**

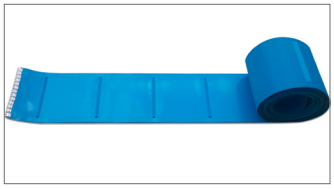

Code de référence d'origine
-

Tapis pour bras de décharge latérale pour machines à vendanger Volentieri. Largeur: 300 mm. Longueur: 6630 mm.

code **NA04VOL**

Code de référence d'origine
610202013

Tapis de renvoi pour bras de décharge pour machines à vendanger Volentieri. Largeur: 300 mm. Longueur: 3270 mm.

code **NA05VOL**

Code de référence d'origine
-

Tapis convoyeur complet d'agrafe pour machines à vendanger Volentieri. Langeur: 300 mm. Longueur: 2400 mm.

code **02037LC**

Code de référence d'origine
610202037

Rouleau moteur Ø 80 x 200 mm pour machines à vendanger Volentieri.

code **02036LC**

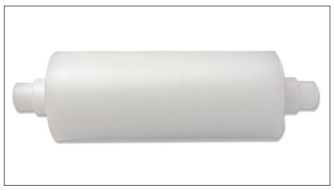

Code de référence d'origine
610202036

Rouleau Ø 80 x 200 mm pour machines à vendanger Volentieri.

code **02025LC**

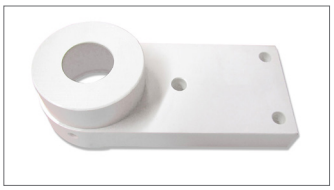

Code de référence d'origine
610202025

Support rouleau avec trou traversant pour machines à vendanger Volentieri.

code **02024LC**

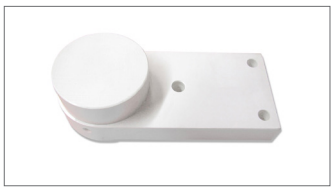

Code de référence d'origine
610202024, 610202022, 610202021

Support rouleau pour machines à vendanger Volentieri.

code **02003LC**

Code de référence d'origine
040102003

Roulement Ø 25 mm pour support rouleau pour machines à vendanger Volentieri.

code **02039LC**

Code de référence d'origine
610202039

Rouleau d'entraînement Ø 80 x 300 mm pour machines à vendanger Volentieri.

code **02038LC**

Code de référence d'origine
610202038

Rouleau Ø 80 x 300 mm pour machines à vendanger Volentieri.

code **05023LC**

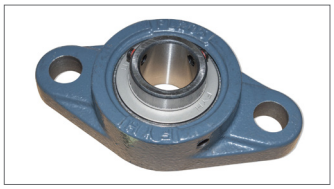

Code de référence d'origine
040105023

Palier Ø 25 mm pour tapis bras de décharge latérale pour machines à vendanger Volentieri.

code **03023LC**

Code de référence d'origine
040103023

Roulement Ø 25 mm pour tapis pour bras de décharge latérale pour machines à vendanger Volentieri.

TAPIS ET TRANSFERT DU PRODUIT

code **SENAVOL**

Code de référence d'origine
-

Senseur tapis convoyeur pour machines à vendanger Volentieri.

code **CAXXVOL**

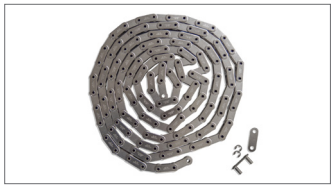

Code de référence d'origine
071805007

Chaîne en acier Inox pour godet pour machines à vendanger Volentieri.

code **FMXXVOL**

Code de référence d'origine
-

Maillon de jonction pour machines à vendanger Volentieri.

code **GIXXVOL**

Code de référence d'origine
-

Joint chaîne pour machines à vendanger Volentieri.

code **02020LC**

Code de référence d'origine
610202020

Godet pour machine à vendanger Volentieri VG2000/2TA

code **02080LC**

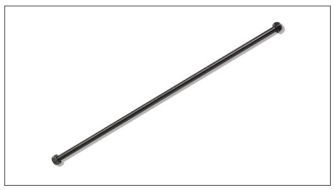

Code de référence d'origine
610202080 + 2 x
022305001

Jonction pour godet Volentieri 02020LC avec boulons.

code **02018LC**

Code de référence d'origine
610202018

Patin courbé inférieur pour machines à vendanger Volentieri.

code **06023LC**

Code de référence d'origine
020206023

Patin courbé supérieur avec une éxtremité effilée pour machines à vendanger Volentieri.

ASPIRATEURS

code **01039LC**

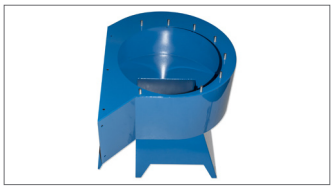

Code de référence d'origine
1039

Carter aspirateur inférieur gauche pour machines à vendanger Volentieri.

code **01040LC**

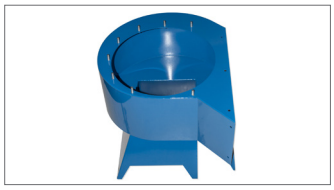

Code de référence d'origine
1040

Carter aspirateur inférieur droit pour machines à vendanger Volentieri.

code **01037LC**

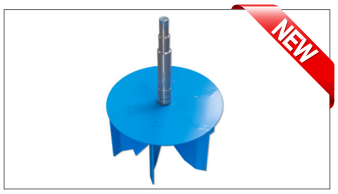

Code de référence d'origine
610201037

Ventilateur aspirateur inférieur gauche Ø 350 mm pour machines à vendanger Volentieri.

code **01038LC**

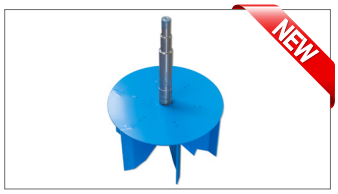

Code de référence d'origine
610201038

Ventilateur aspirateur inférieur droit Ø 350 mm pour machines à vendanger Volentieri.

ASPIRATEURS

code **05021LC**

Code de référence d'origine
040105021

Palier inférieur RHP Ø 40 mm pour aspirateurs pour machines à vendanger Volentieri.

code **01591LC**

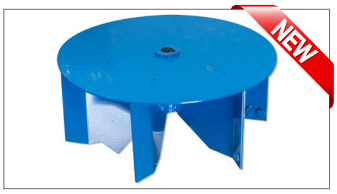

Code de référence d'origine
610201591

Ventilateur aspirateur droit pour benne machines à vendanger Volentieri.

code **01591SLC**

Code de référence d'origine
610201591

Ventilateur aspirateur gauche pour benne machines à vendanger Volentieri.

code **05020LC**

Code de référence d'origine
040105020

Palier RHP Ø 30 mm supérieur pour aspirateur pour machines à vendanger Volentieri.

code **01042LC**

Code de référence d'origine
610201042

Ventilateur aspirateur supérieur bras de décharge Ø 300 mm pour machines à vendanger Volentieri.

code **00085LC**

Code de référence d'origine
080100085

Joint Z16 aspirateur pour machines à vendanger Volentieri.

code **06003LC**

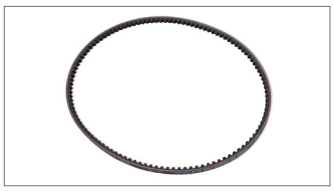

Code de référence d'origine
71506003

Courroie pour aspirateur pour machines à vendanger Volentieri.

code **06010LC**

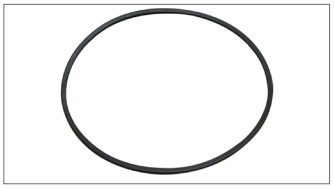

Code de référence d'origine
71606010

Courroie de transmission pour machines à vendanger Volentieri.

code **06001LC**

Code de référence d'origine
71706001

Courroie de transmission pour machines à vendanger Volentieri.

code **06001LC1**

Code de référence d'origine
71706001

Courroie d'entraînement longue pour machines à vendanger Volentieri.

ARTICLES DIVERS

code **01022LC**

Code de référence d'origine
610201022

Arbre excentrique pour machines a vendanger Volentieri.

code **301017LC**

Code de référence d'origine
040301017

Roulement tire-bois Ø 30 mm pour machines à vendanger Volentieri.

ARTICLES DIVERS

code **01023LC**

Code de référence d'origine
040301023

Roulement tire-bois pour machines à vendanger Volentieri.

code **19013LC**

Code de référence d'origine
26219013

Anneau élastique pour roulement tire-bois pour machines à vendanger Volentieri.

code **00012LC**

Code de référence d'origine
083200012

Joint à lèvre pour machines à vendanger Volentieri 32 x 47 x 7 mm.

code **200011LC**

Code de référence d'origine
083200011

Joint à lèvre pour machines à vendanger Volentieri 32 x 62 x 10 mm.

code **00015LC**

Code de référence d'origine
083200015

Joint à lèvre pour machines à vendanger Volentieri 35 x 62 x 10 mm.

code **19005LC**

Code de référence d'origine
026319005

Anneau élastique intérieur Ø 52 mm pour machines à vendanger Volentieri.

code **00001LC**

Code de référence d'origine
170000001

Articulation élastique colonnes support secoueurs 25 x 50 x 65 mm pour machines à vendanger Volentieri.

code **01017LC**

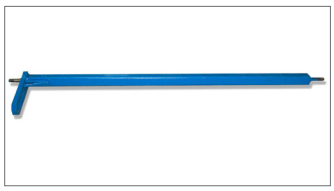

Code de référence d'origine
610201017

Montant droit pour machines à vendanger Volentieri.

code **01018LC**

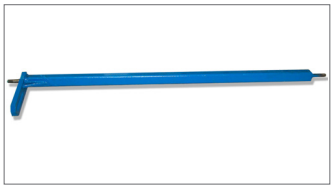

Code de référence d'origine
610201018

Montant gauche pour machines à vendanger Volentieri.

code **03011LC**

Code de référence d'origine
040103011

Roulement Ø 30 mm pour timon attelage pour machines à vendanger Volentieri.

code **02050LC**

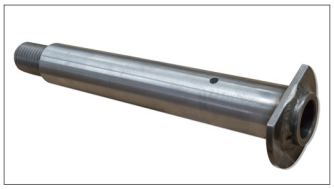

Code de référence d'origine
610202052

Axe joint de gouvernail pour machines à vendanger Volentieri.

code **05002LC**

Code de référence d'origine
050205002

Entretoise arbre axiale pour machines à vendanger Volentieri.

ARTICLES DIVERS

code **05014LC**

Code de référence d'origine
040105014

Palier Ø 40 mm pour groupe transmission pour machines à vendanger Volentieri.

code **0002LC1**

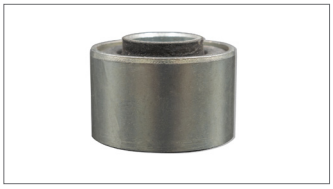

Code de référence d'origine
170000002

Articulation élastique pour machines à vendanger Volentieri.

code **AT00VOL**

Code de référence d'origine
-

Joint à lèvre pour machines à vendanger Volentieri 30 x 47 x 7 mm.

code **AT02VOL**

Code de référence d'origine
-

Joint à lèvre pour machines à vendanger Volentieri 25 x 52 x 7 mm.

code **AT03VOL**

Code de référence d'origine
-

Joint à lèvre pour machines à vendanger Volentieri 30 x 52 x 7 mm.

ERO

SYSTÈME DE SECOUAGE

code **SPSXERO**

Code de référence d'origine
-

Bride gauche secouers pour kit de modification secouage LaCruz pour machines à vendanger Ero avec une seule colonne support de secoueurs.

VOIR ANNEX 6

code **SPDXERO**

Code de référence d'origine
-

Bride droite secouers pour kit de modification secouage LaCruz pour machines à vendanger Ero avec une seule colonne support de secoueurs.

VOIR ANNEX 6

code **FRH3ERO**

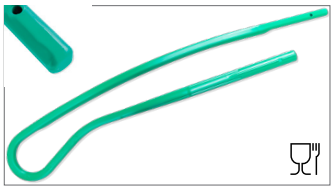

Code de référence d'origine
-

Secoueur breveté pour kit de modification secouage LaCruz pour machines à vendanger Ero.
Une boîte de 116 cm x 19 cm x 24 cm contient 10 pièces.

VOIR ANNEX 6

code **FRH4EROV**

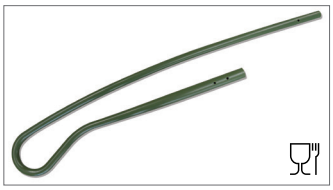

Code de référence d'origine
-

Secoueur rond pour kit modification secouage LaCruz pour machines à vendanger Ero.
Une boîte de 116 cm x 19 cm x 24 cm contient 10 pièces.

VOIR ANNEX 6

code **SPSXERO1**

Code de référence d'origine
-

Bride droite secouers pour kit de modification secouage LaCruz pour machines à vendanger Ero.

code **SPDXERO1**

Code de référence d'origine
-

Bride gauche secouers pour kit de modification secouage LaCruz pour machines à vendanger Ero.

code **FRH5ERO**

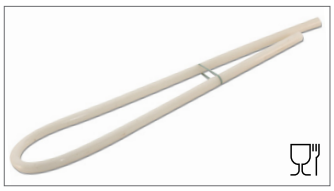

Code de référence d'origine
-

Secoueur rond pour kit modification secouage LaCruz.

code **FRH1ERO**

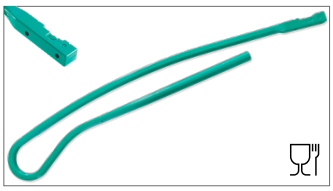

Code de référence d'origine
-

Secoueur breveté LaCruz pour machine à vendanger tractée.
Une boîte de 132 cm x 20 cm x 24 cm contient 10 pièces.

code **FRH2ERO**

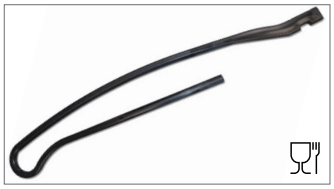

Code de référence d'origine
-

Secoueur pour machine à vendanger automotrice Ero.
Une boîte de 157 cm x 20 cm x 35 cm contient 10 pièces.

code **341101E**

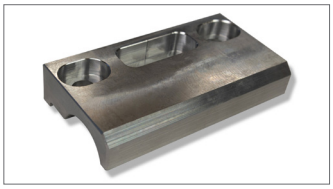

Code de référence d'origine
PB341101

Demi coquille en aluminium pour secoueur pour machines à vendanger Ero, usinée dans un seul bloc.

code **003918E**

Code de référence d'origine
PB003918

Plaquette demi coquille pour secoueur pour machines à vendanger Ero SF200.

code **ATRAERO**

Code de référence d'origine
-

Kit support fixation rapide postérieur pour secoueur machines à vendanger automotrice Ero SF190, SF200 et S6000.

SYSTÈME DE SECOUAGE

code **STARERO**

Code de référence d'origine
-

Kit support fixation rapide antérieur pour secoueur machines à vendanger automotrice Ero SF190, SF200 et S6000.

code **KTRAERO**

Code de référence d'origine
-

Kit complet de supports fixation rapide pour secoueurs machines à vendanger automotrice Ero SF190, SF200 et S6000: ATRAERO + STARERO.

code **SKE3001**

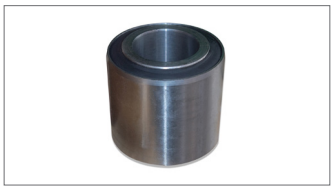

Code de référence d'origine
ERO FK 413001

Articulation élastique pour machines à vendanger Ero.
Ø extérieur 70 mm. Ø intérieur 40 mm.

code **SKE3003**

Code de référence d'origine
ERO FK 413003

Articulation élastique bielle pour machines à vendanger Ero.
Ø extérieur 70 mm. Ø intérieur 16 mm.

code **3723RCE**

Code de référence d'origine
PB3723RC

Axe palpeur avant pour machines à vendanger Ero.

code **400502E**

Code de référence d'origine
FK400502E

Roulement axe palpeur avant pour machines à vendanger Ero.

RAMPE ÉCAILLES

code **SCSXESF**

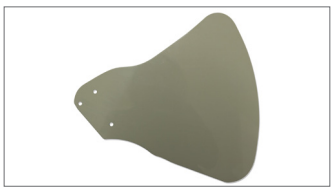

Code de référence d'origine
FS474727

Écaille gauche pour machine à vendanger S6000.

code **SCDXESF**

Code de référence d'origine
FS474724

Écaille droite pour pour machines à vendanger S6000.

code **474722E**

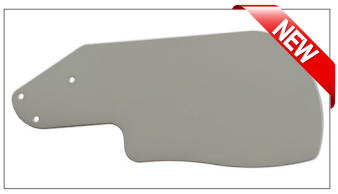

Code de référence d'origine
FS474722

Troisième écaille droite pour machines à vendanger Ero S6000.

code **474723E**

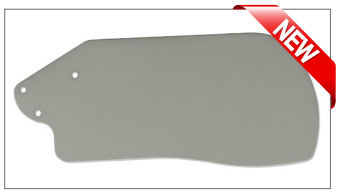

Code de référence d'origine
FS474723

Quatrième écaille droite pour machines à vendanger Ero S6000

code **474725E**

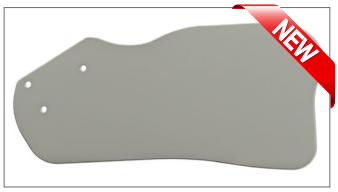

Code de référence d'origine
FS474725

Avant dernière écaille droite pour machines à vendanger Ero S6000.

code **474726E**

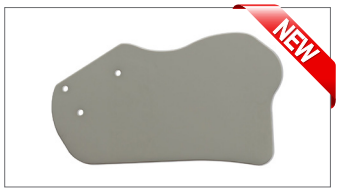

Code de référence d'origine
FS474726

Dernière écaille droite pour machines à vendanger Ero S6000.

RAMPE ÉCAILLES

code **474731E**

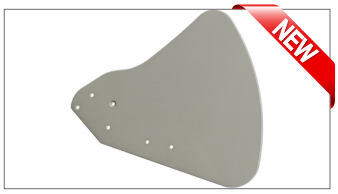

Code de référence d'origine
FS474731

Première écaille gauche pour machines à vendanger Ero S6000.

code **SC4747E**

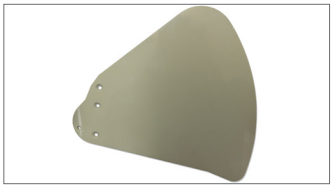

Code de référence d'origine
FS474708

Écaille gauche pour machines à vendanger Ero SF190 et SF200.

code **SC4746E**

Code de référence d'origine
FS474606

Écaille droite pour machines à vendanger Ero SF190 et SF200.

code **403106E**

Code de référence d'origine
FK403106

Ressort gauche pour rotule elastique de l'écaille pour machines à vendanger SF6000.

code **403206E**

Code de référence d'origine
FK403206

Ressort droit pour rotule elastique de l'écaille pour machines à vendanger Ero SF6000.

code **403102E**

Code de référence d'origine
FK403102

Ressort gauche pour rotule elastique de l'écaille pour machines à vendanger Ero SF190 / SF200.

code **403202E**

Code de référence d'origine
FK403202

Ressort droit pour rotule elastique de l'écaille pour machines à vendanger Ero SF190 / SF200.

code **00302LC**

Code de référence d'origine
FW400302

Ressort gauche pour palpeur pour machines à vendanger Ero.

code **00202LC**

Code de référence d'origine
FW400202

Ressort droit pour palpeur pour machines à vendanger Ero.

code **322744E**

Code de référence d'origine
PB322744

Plaquette de fixation ressort en aluminium pour machines à vendanger Ero.

code **00203LC**

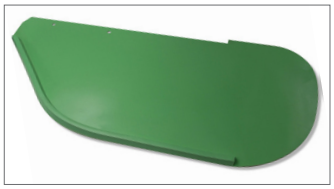

Code de référence d'origine
FK200203

Arrêt de grains pour machines à vendanger Ero SF200.

code **RASCSXERO**

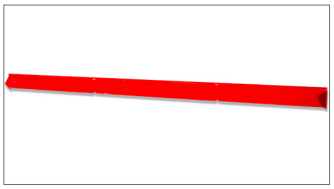

Code de référence d'origine
-

Rampe écailles droite modification LaCruz pour machine à vendanger Ero tractées.

RAMPE ÉCAILLES

code **RASCDXERO**

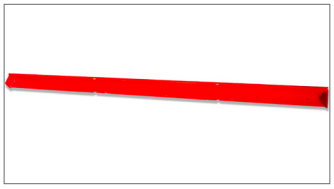

Code de référence d'origine
-

Rampe écailles gauche modification LaCruz pour machine à vendanger Ero tractées.

code **SCSXERO**

Code de référence d'origine
-

Écaille gauche pour rampe modifiée LaCruz pour machines à vendanger Ero

code **SCDXERO**

Code de référence d'origine
-

Écaille droite pour rampe modifiée LaCruz pour machines à vendanger Ero

code **PRSCERO**

Code de référence d'origine
-

Renfort ou rallonge pour écailles SCDXERO et SCSXERO, pour machines à vendanger Ero.

code **PISCERO**

Code de référence d'origine
-

Plaque fixation écailles SCDXERO et SCSXERO en acier Inox pour machines à vendanger Ero.

code **VTSCERO**

Code de référence d'origine
-

Kit 2 vis M8 x 45 et M8 x 55, 2 rondelles et 2 écrous pour fixation écailles.

TAPIS CONVOYEUR ET TOILES

code **NA33ERO1**

Code de référence d'origine
-

Tapis convoyeur fini de largeur 330 mm pour machine à vendanger automotrice Ero. Longueur: 12,30 m.

code **NA33ERO2**

Code de référence d'origine
-

Tapis convoyeur fini de largeur 330 mm pour machine à vendanger Ero tractées LS Italia. Longueur: 10,50 m.

code **NA33ERO3**

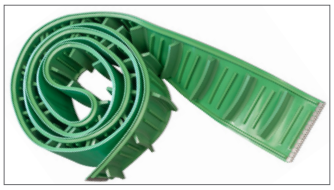

Code de référence d'origine
-

Tapis convoyeur fini de largeur 330 mm pour machine à vendanger Ero tractées LS. Longueur: 9,40 m.

code **CE60ERO**

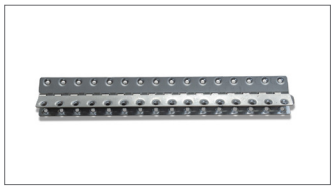

Code de référence d'origine
-

Agrafe Inox de 320 mm pour tapis convoyeur pour machinesà vendanger Ero.

code **AS60ERO**

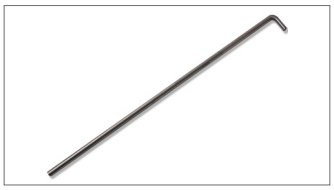

Code de référence d'origine
-

Axe d'agrafe Inox de 320 mm pour agrafe CE60GRE.

code **E06000E**

Code de référence d'origine
EOE06000, PB465901

Poulie d'entraînement pour tapis Ø 400 mm pour machines à vendanger Ero.

TAPIS CONVOYEUR ET TOILES

code **400701E**

Code de référence d'origine
FK400701

Roulement poulie d'entraînement pour machines à vendanger Ero tractées version LS.

code **3349RAE**

Code de référence d'origine
PB3349RA

Arbre pour poulies supérieur elevateur pour machine à vendanger tractée Ero LS version Italia.

code **211802E**

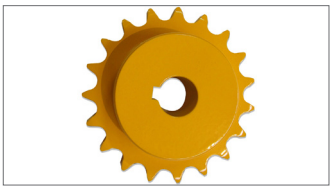

Code de référence d'origine
PB211802

Pignon poulie d'entraînement pour machines à vendanger Ero tractées version LS Italia.

code **465802E**

Code de référence d'origine
PB465802, PB465801

Poulie Ø 250 mm pour tapis convoyeur pour machine à vendanger tractée Ero LS version Italia.

code **401201E**

Code de référence d'origine
FK401201

Roulement poulies pour machine à vendanger tractée Ero LS version Italia.

code **TEPOERO**

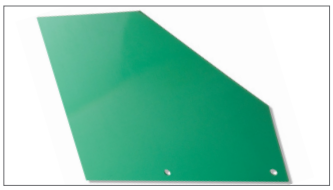

Code de référence d'origine
-

Bâche - toile arrière pour machines à vendanger Ero.

ARTICLES DIVERS

code **400506E**

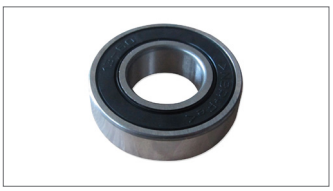

Code de référence d'origine
FK400506

Roulement aspirateurs inférieurs pour machines à vendanger Ero.

ALMA

SYSTÈME DE SECOUAGE

code **S3SXALM**

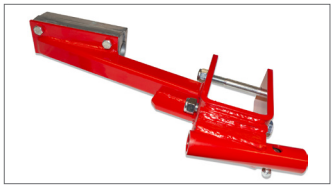

Code de référence d'origine
-

Bride gauche pour kit de modification secouage LaCruz pour machines à vendanger Alma. Colonne support secoueurs 80 x 90 mm.

VOIR ANNEX 7

code **S3DXALM**

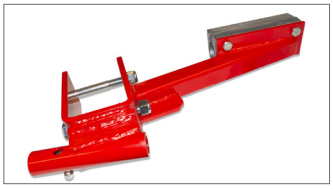

Code de référence d'origine
-

Bride droite pour kit de modification secouage LaCruz pour machines à vendanger Alma. Colonne support secoueurs 80 x 90 mm.

VOIR ANNEX 7

code **S1SXALM**

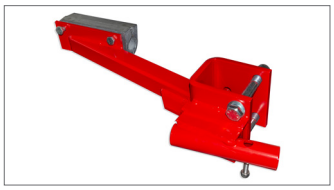

Code de référence d'origine
-

Bride gauche pour kit de modification secouage LaCruz pour machines à vendanger Alma. Colonne support secoueurs 70 x 70 mm.

VOIR ANNEX 7

code **S1DXALM**

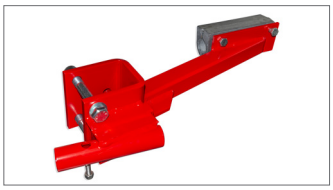

Code de référence d'origine
-

Bride droite pour kit de modification secouage LaCruz pour machines à vendanger Alma. Colonne support secoueurs 70 x 70 mm.

VOIR ANNEX 7

code **FR00ALM**

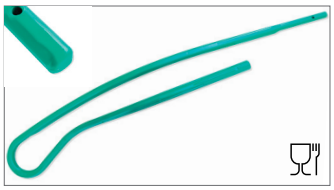

Code de référence d'origine
-

Secoueur breveté LaCruz pour kit modification secouage LaCruz pour Alma.
Une boîte de 132 cm x 20 cm x 24 cm. contient 10 pièces.

VOIR ANNEX 7

code **FR01ALMG**

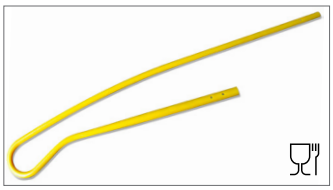

Code de référence d'origine
-

Secoueur rond pour kit modification secouage LaCruz pour machines à vendanger Alma.
Une boîte de 132 cm x 20 cm x 24 cm contient 10 pièces.

VOIR ANNEX 7

code **SK01ALM**

Code de référence d'origine
AL6412 ,530074

Articulation élastique secoueur pour machines à vendanger Alma.

code **SK02ALM**

Code de référence d'origine
500905

Articulation élastique secoueur pour machines à vendanger Alma.

code **FR02ALM**

Code de référence d'origine
089913

Bras de commande ZRP pour machines à vendanger Alma.
Une boîte de 92 cm x 20 cm x 15 c contient 10 pièces.

code **FR03ALM**

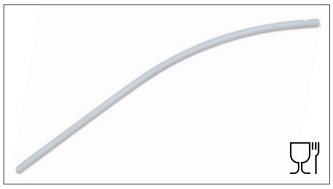

Code de référence d'origine
500721

Secoueur ZPR pour machines à vendanger Alma.

code **84440LC**

Code de référence d'origine
084440

Secoueur SGC court pour machines à vendanger Alma.

code **84635LC**

Code de référence d'origine
084635

Bras de commande ZRP court pour machines à vendanger Alma.

SYSTÈME DE SECOUAGE

code **84206LC**

Code de référence d'origine
084206

Renfort bras de commande SGC pour machines à vendanger Alma.
Épaisseur: 20 mm. Longueur: 291 mm.

code **89912LC**

Code de référence d'origine
089912

Renfort bras de commande ZRP long et court pour machines à vendanger Alma.
Épaisseur: 10 mm. Longueur: 250 mm.

code **L6555LC**

Code de référence d'origine
AL6555

Coquille complète étroite renforcée pour machines à vendanger Alma.

code **FR04ALM**

Code de référence d'origine
560300

Secoueur nouvelle version pour machines à vendanger Alma.

code **89917LC**

Code de référence d'origine
089917

Plaque entretoise pour secoueur pour machines à vendanger Alma.

RAMPE ÉCAILLES

code **SCSXALM**

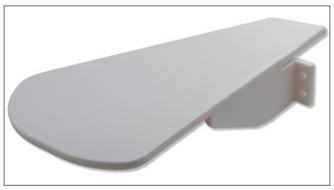

Code de référence d'origine
500306

Écaille gauche lisse pour machines à vendanger Alma.

code **SCDXALM**

Code de référence d'origine
500305

Écaille droite lisse pour machines à vendanger Alma.

code **00306LC**

Code de référence d'origine
500306

Écaille gauche pour machines à vendanger Alma.

code **00305LC**

Code de référence d'origine
500305

Écaille droite pour machines à vendanger Alma.

code **00308LC**

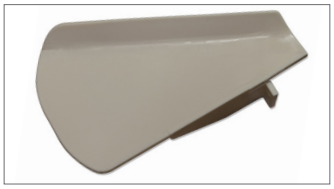

Code de référence d'origine
500308

Écaille gauche pliée pour machines à vendanger Alma.

code **00307LC**

Code de référence d'origine
500307

Écaille droite pliée pour machines à vendanger Alma.

RAMPE ÉCAILLES

code **30384LC**

Code de référence d'origine
530384

Écaille gauche pour machines à vendanger Alma Selecta 3.

code **30383LC**

Code de référence d'origine
530383

Écaille droite pour machines à vendanger Alma Selecta 3.

code **84692LC**

Code de référence d'origine
084692

Arrêt de grains avant inférieur pour machines à vendanger Alma.

TAPIS CONVOYEUR ET TOILES

code **NA04ALM**

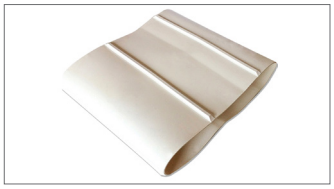

Code de référence d'origine
510023

Petit tapis pour machines à vendanger Alma.
Largeur: 355 mm. Longueur: 895 mm.

code **NA06ALM**

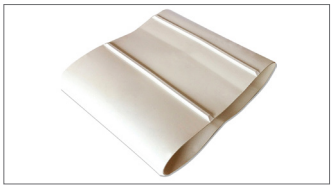

Code de référence d'origine
COL157

Tapis convoyeur transversal pour machines à vendanger Alma XL.
Largeur: 420 mm. Longueur: 860 mm.

code **NA05ALM**

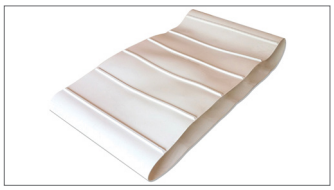

Code de référence d'origine
510022

Long tapis pour machines à vendanger Alma.
Largeur: 580 mm. Longueur: 2260 mm.

code **GRALMA2**

Code de référence d'origine
-

Tapis Alma au m2, 2 couches, lisse/lisse.

code **GRALMA3**

Code de référence d'origine
-

Tapis Alma au m2, 3 couches, lisse/lisse.

code **10065LC**

Code de référence d'origine
510065

Bavette de décharge pour machinesà vendanger Alma.

code **84534LC**

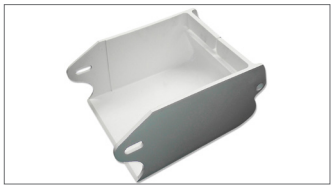

Code de référence d'origine
084534

Godet étroit pour machines à vendanger Alma.

code **84037LC**

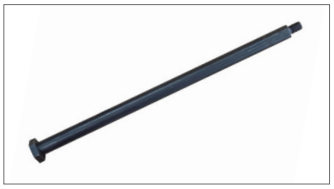

Code de référence d'origine
084037

Tige godet étroit pour machines à vendanger Alma.

TAPIS CONVOYEUR ET TOILES

code **40976LC**

Code de référence d'origine
040976

Rondelle en nylon pour machines à vendanger Alma.

code **84036LC**

Code de référence d'origine
084036

Support godet étroit pour machines à vendanger Alma.

code **40532LC**

Code de référence d'origine
040532

Écrou pour tige cod. 84037LC.

code **L6410LC**

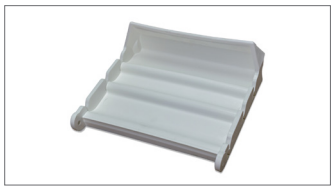

Code de référence d'origine
AL6410

Godet large pour machines à vendanger Alma.

code **L6064LC**

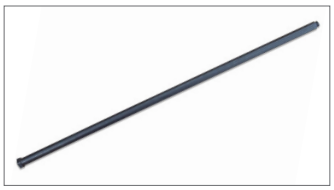

Code de référence d'origine
AL6064

Tige godet large pour machines à vendanger Alma.

code **40507LC**

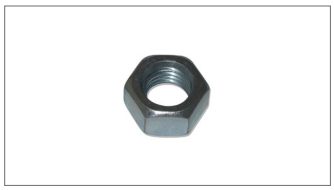

Code de référence d'origine
040507

Écrou pour tige cod. L6064LC.

code **40221LC**

Code de référence d'origine
040221

Tige godet pour machines à vendanger Alma.

code **CATAALM**

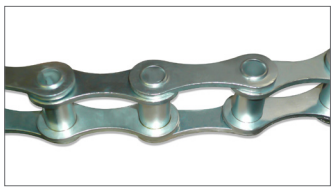

Code de référence d'origine
-

Chaîne en acier galvanisé pour godets pour machines à vendanger Alma.
Vendu en rouleau de 120 maillons.
Longueur: 5 m. Prix au mètre linéaire.

code **84042LC**

Code de référence d'origine
084042

Joint chaîne pour machines à vendanger Alma.

code **84043LC**

Code de référence d'origine
084043

Maillon de jonction pour machines à vendanger Alma.

ARTICLES DIVERS

code **80256LC**

Code de référence d'origine
080256

Paliers roulements Ø 35 mm pour machines à vendanger Alma.

code **80257LC**

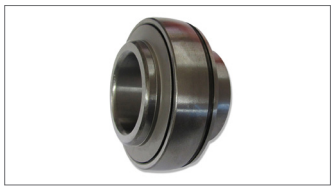

Code de référence d'origine
80257

Roulement Ø 35 mm pour machines à vendanger Alma.

IMECA

SYSTÈME DE SECOUAGE

code **FR00IMC**

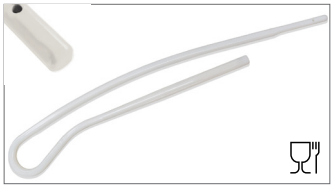

Code de référence d'origine
-

Secoueur breveté LaCruz pour machine à vendanger Imeca.

code **FR01IMCV**

Code de référence d'origine
-

Secoueur rond pour machine à vendanger Imeca.

code **SKPIIMC**

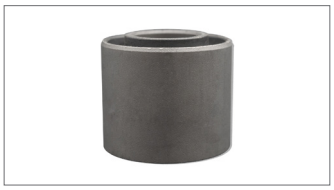

Code de référence d'origine
-

Articulation élastique petite pour machines à vendanger Imeca.

code **BKPIIMC**

Code de référence d'origine
-

Entretoise pour articulation élastique 24 x 48 x 44 mm pour machines à vendanger Imeca.

code **SKGRIMC**

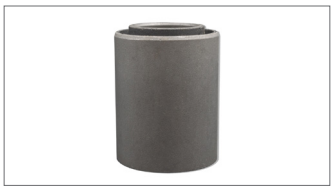

Code de référence d'origine
-

Articulation élastique grande pour machines à vendanger Imeca.

code **SKELIMC**

Code de référence d'origine
-

Articulation élastique elliptique pour machines à vendanger Imeca.

RAMPE ÉCAILLES

code **SCSXIME**

Code de référence d'origine
-

Écaille gauche pour machines à vendanger Imeca.

code **SCDXIME**

Code de référence d'origine
-

Écaille droite pour machines à vendanger Imeca.

code **PRSCIMC**

Code de référence d'origine
-

Renfort ou rallonge pour écailles pour machines à vendanger Imeca.

code **PISCIMC**

Code de référence d'origine
-

Plaque fixation écailles en acier Inox pour machines à vendanger Imeca.

code **VTSCIMC**

Code de référence d'origine
-

Kit 2 vis M8 x 45 et M8 x 55, 2 rondelles et 2 écrous pour fixation écailles.

code **TEDXIMC**

Code de référence d'origine
-

Bavette droite pour machines à vendanger Imeca.

RAMPE ÉCAILLES

code **TESXIMC**

Code de référence d'origine
-

Bavette gauche pour machines à vendanger Imeca.

TAPIS CONVOYEUR

code **NA28M1I**

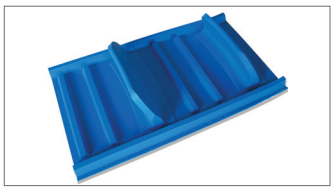

Code de référence d'origine
-

Tapis convoyeur de 284 mm pour machines à vendanger Imeca (au mètre linéaire).

code **NA28IMC**

Code de référence d'origine
-

Tapis convoyeur de 284 mm pour machines à vendanger Imeca complet d'agrafe et axe (au mètre linéaire).

code **CE60IMC**

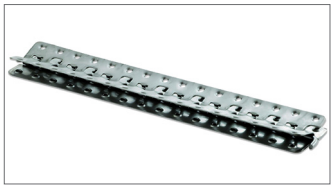

Code de référence d'origine
-

Agrafe en acier Inox pour tapis convoyeur pour machines à vendanger Imeca.

code **AS60IMC**

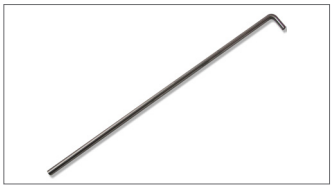

Code de référence d'origine
-

Axe d'agrafe Inox de 320 mm pour agrafe CE60IMC.

code **RICEIMC**

Code de référence d'origine
-

Rivet en cuivre Ø 4 x 22 mm.

code **RI05IMC**

Code de référence d'origine
-

Rivet en cuivre Ø 4 x 24 mm pointu.

code **PU00IMC**

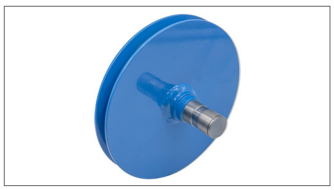

Code de référence d'origine
-

Poulie pour machines à vendanger Imeca.

code **RAPUIMC**

Code de référence d'origine
-

Racle pour poulie pour machines à vendanger Imeca.

code **CU00IMC**

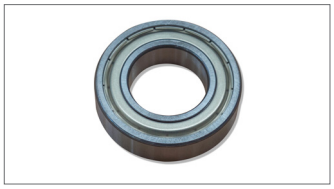

Code de référence d'origine
-

Roulement poulies pour machines à vendanger Imeca.

code **AT00IMC**

Code de référence d'origine
-

Joint à lèvre pour roulement poulies pour machines à vendanger Imeca.

TAPIS CONVOYEUR

code **NAASIMC**

Code de référence d'origine
-

Tapis nettoyeur supérieur complet d'agrafe pour machines à vendanger Imeca.
Largeur 400 mm. Longueur 745 mm.

code **ASNAIMC**

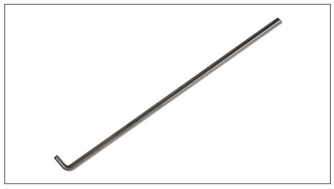

Code de référence d'origine
-

Axe d'agrafe tapis de 400 mm pour machines à vendanger Imeca.

code **RUMOIMC**

Code de référence d'origine
-

Rouleau d'entraînement du tapis nettoyeur supérieur pour machines à vendanger Imeca.

code **RURIIMC**

Code de référence d'origine
-

Rouleau du tapis nettoyeur supérieur pour machines à vendanger Imeca.

ARTICLES DIVERS

code **MN00IMC**

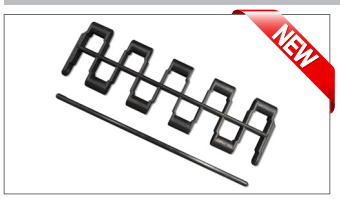

Code de référence d'origine
-

Maillon tapis égreneur + Axe tapis.

code **PI00IMC**

Code de référence d'origine
-

Pignon tapis égreneur Imeca.

code **PA00IMC**

Code de référence d'origine
-

Batteur égreneur.

code **MO00IMC**

Code de référence d'origine
-

Ressort de tension pour machines à vendanger Imeca

code **BO00IMC**

Code de référence d'origine
-

Guide ressort pour tapis Imeca, Ø intérieur 16 mm.

BARGAM

SYSTÈME DE SECOUAGE

code **FRG1BRG**

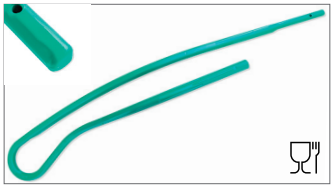

Code de référence d'origine
-

Secoueur breveté LaCruz pour machines à vendanger Bargam.

code **FRH2BRG**

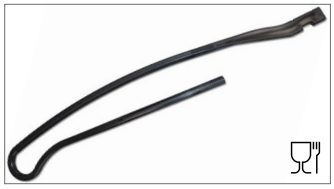

Code de référence d'origine
-

Secoueur version longue pour machines à vendanger Bargam.

RAMPE ÉCAILLES

code **SCSXBRG**

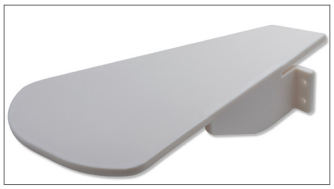

Code de référence d'origine
-

Écaille gauche pour machines à vendanger Bargam.

code **SCDXBRG**

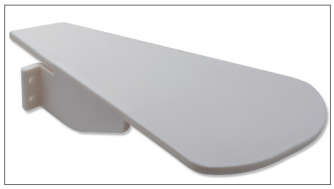

Code de référence d'origine
-

Écaille droite pour machines à vendanger Bargam.

code **SCSXBRG2**

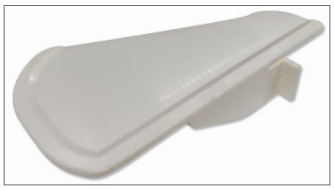

Code de référence d'origine
-

Écaille gauche pour machines à vendanger Bargam.

code **SCDXBRG2**

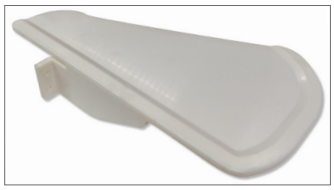

Code de référence d'origine
-

Écaille droite pour machines à vendanger Bargam.

code **SCSXBRG1**

Code de référence d'origine
-

Écaille gauche pliée pour machines à vendanger Bargam.

code **SCDXBRG1**

Code de référence d'origine
-

Écaille droite pliée pour machines à vendanger Bargam.

code **BASXBRG**

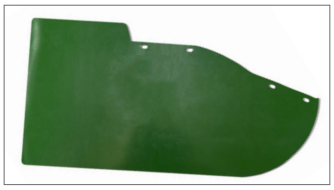

Code de référence d'origine
-

Bavette gauche pour machines à vendanger Bragam.

code **BADXBRG**

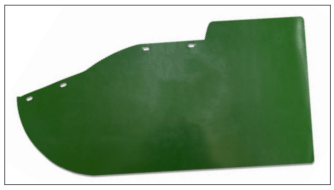

Code de référence d'origine
-

Bavette droite pour machines à vendanger Bargam.

TAPIS CONVOYEUR

code **NA3MBRG1**

Code de référence d'origine
-

Tapis convoyeur de largeur 320 mm pour Bargam. Vendu au mètre linéaire.

code **NA32BRG1**

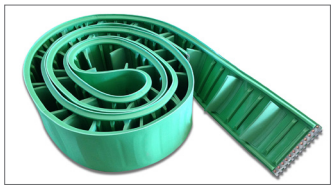

Code de référence d'origine
-

Tapis convoyeur fini de largeur 320 mm pour machine à vendanger Bargam (au mètre linéaire).

TAPIS CONVOYEUR

code **CE60BRG**

Code de référence d'origine
-

Agrafe Inox de 320 mm pour tapis convoyeur pour machinesà vendanger Bargam.

code **NA01BRG**

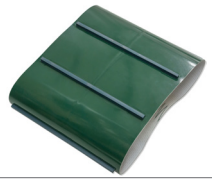

Code de référence d'origine
-

Tapis convoyeur lateral pour machines à vendanger Bargam. Fermé, sans jonctions.

code **RU00BRG**

Code de référence d'origine
-

Rouleau d'entraînement pour bras de décharge lateral pour machines à vendanger Bargam.

code **RU04BRG**

Code de référence d'origine
-

Rouleau pour tapis convoyeur lateral pour machines à vendanger Bargam.

code **RU01BRG**

Code de référence d'origine
-

Rouleau pour tapis convoyeur lateral pour machines à vendanger Bargam. Nouvelle version.

code **CU02BRG**

Code de référence d'origine
-

Palier pour tapis convoyeur lateral pour machines à vendanger Bargam.

code **CU05BRG**

Code de référence d'origine
-

Roulement pour tapis convoyeur lateral pour machines à vendanger Bargam.

code **AT25BRG**

Code de référence d'origine
-

Joint à lèvre Ø 25 mm pour roulement tapis convoyeur lateral pour machines à vendanger Bargam.

code **PUSUBRG**

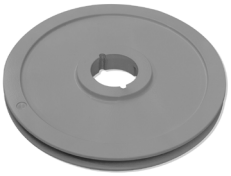

Code de référence d'origine
-

Poulie supérieure pour machines à vendanger Bargam.

code **PU00BRG**

Code de référence d'origine
-

Poulie inférieure et supérieure antérieure externe Ø 180 pour machines à vendanger Bargam (avec 3 trous).

code **PU01BRG**

Code de référence d'origine
-

Poulie supérieure antérieure interne Ø 180 pour machines à vendanger Bargam (avec 6 trous).

code **PU02BRG**

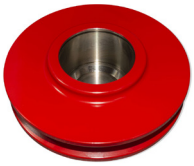

Code de référence d'origine
-

Poulie superièure centrale Ø 130 pour machine sà vendanger Bargam.

code **CU07BRG**

Code de référence d'origine
-

Palier pour poulies d'entraînement pour machines à vendanger Bargam.

code **CU00BRG**

Code de référence d'origine
-

Roulement poulies pour machines à vendanger Bargam.

TAPIS CONVOYEUR

code **AT30BRG**

Code de référence d'origine
-

Joint à lèvre pour roulement poulies pour machines à vendanger Bargam.

ASPIRATEURS

code **CU01BRG**

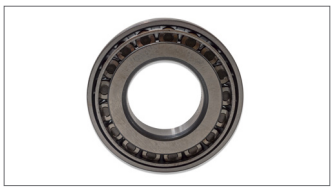

Code de référence d'origine
-

Roulement aspirateurs pour machines à vendanger Bargam.

code **AT35BRG**

Code de référence d'origine
-

Joint à lèvre Ø 25 mm pour roulement aspirateur pour machines à vendanger Bargam.

ARTICLES DIVERS

code **SK00BRG**

Code de référence d'origine
-

Articulation élastique colonne support secoueurs pour machines à vendanger Bargam.

code **SK01BRG**

Code de référence d'origine
-

Articulation élastique pour rotule bras de secouage pour machines à vendanger Bargam.

code **CU03BRG**

Code de référence d'origine
-

Roulement pour colonne support secoueurs pour machines à vendanger Bargam.

code **CU04BRG**

Code de référence d'origine
-

Roulement pour colonne support secoueurs pour machines à vendanger Bargam.

code **CU06BRG**

Code de référence d'origine
-

Roulement arbre excentrique pour machines à vendanger Bargam.

code **SK02BRG**

Code de référence d'origine
-

Articulation élastique pour machines à vendanger Bargam.

code **SENABRG**

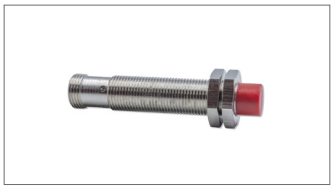

Code de référence d'origine
-

Senseur tapis pour machines à vendanger Bargam.

BOBARD

SYSTÈME DE SECOUAGE

code **BDB003328LC**

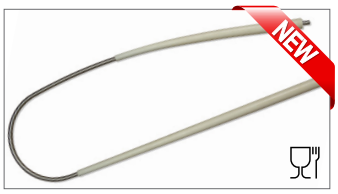

Code de référence d'origine
DB 003328

Secoueur renforcé pour machines à vendanger Bobard.

code **BDB3360LC**

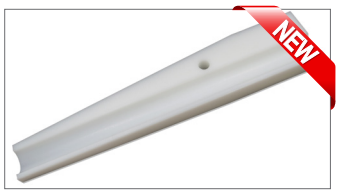

Code de référence d'origine
DB 3360

Renfort arrière gauche pour secoueur Bobard.

code **BDB3362LC**

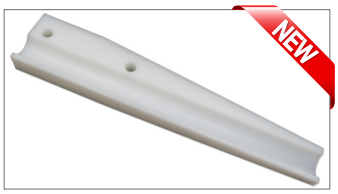

Code de référence d'origine
DB 3362

Renfort arrière droit pour secoueur Bobard.

RAMPE ÉCAILLES

code **BDV7224LC**

Code de référence d'origine
DV 7224

Écaille gauche pour machines à vendanger Bobard.

code **BDV7225LC**

Code de référence d'origine
DV 7225

Écaille droite pour machines à vendanger Bobard

code **BDV7226LC**

Code de référence d'origine
DV 7226

Ecaille intermédiaire gauche pour machines à vendanger Bobard.

code **BDV7227LC**

Code de référence d'origine
DV 7227

Ecaille intermédiaire droite pour machines à vendanger Bobard.

code **BDV8751LC**

Code de référence d'origine
DV 8751

Plaque de fixation écaille gauche pour machines à vendanger Bobard.

code **BDV8752LC**

Code de référence d'origine
DV 8752

Plaque de fixation écaille droite pour machines à vendanger Bobard.

code **BDV8756LC**

Code de référence d'origine
DV 8756

Plaque de fixation pour écaille machines à vendanger Bobard.

code **B44995000LC**

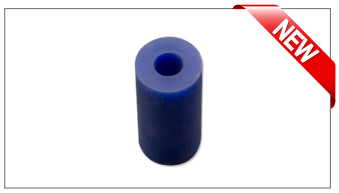

Code de référence d'origine
44995000

Tampon ressort pour machines à vendanger Bobard.

RAMPE ÉCAILLES

code **BFH006110LC**

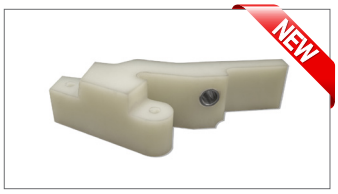

Code de référence d'origine
FH 006110

Articulation élastique écaille pour machines à vendanger Bobard.

code **BFH006111LC**

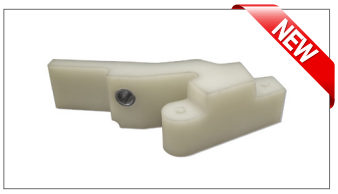

Code de référence d'origine
FH 006111

Articulation élastique écaille pour machines à vendanger Bobard.

TAPIS CONVOYEUR

code **BDY3408LC**

Code de référence d'origine
DY 3408 + 78550031 + DV 7112

Tapis convoyeur complet d'agrafe et axe pour machines à vendanger Bobard. Largeur: 180 mm. Longueur: 8850 mm.

code **BFH4011LC**

Code de référence d'origine
FH 4011

Tapis convoyeur complet d'agrafe et axe pour machines à vendanger Bobard. Largeur: 180 mm. Longueur: 8700 mm.

code **BDY3405LC**

Code de référence d'origine
DY 3405 + 78550031 + DV 3172

Tapis convoyeur complet d'agrafe et axe pour machines à vendanger Bobard. Largeur: 180 mm. Longueur: 8358 mm.

code **BDY7107LC**

Code de référence d'origine
DY 7107 + 78550031 + DV 7112

Tapis convoyeur complet d'agrafe et axe pour machines à vendanger Bobard. Largeur: 180 mm. Longueur: 7883 mm.

code **BDY7106LC**

Code de référence d'origine
DY 7106 + 78550031 + DV 7112

Tapis convoyeur complet d'agrafe et axe pour machines à vendanger Bobard. Largeur: 180 mm. Longueur: 7523 mm.

code **BDY3310LC**

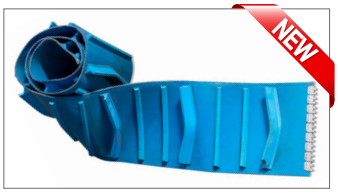

Code de référence d'origine
DY 3310

Tapis convoyeur complet d'agrafe et axe pour machines à vendanger Bobard. Largeur: 245 mm. Longueur: 2216 mm.

code **BDV3170LC**

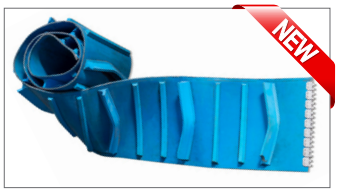

Code de référence d'origine
DY 3170

Tapis convoyeur complet d'agrafe et axe pour machines à vendanger Bobard. Largeur: 245 mm.

code **BFH8120LC**

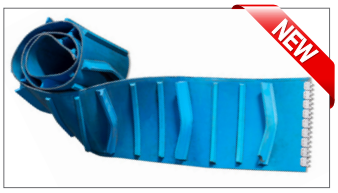

Code de référence d'origine
FH 8120

Tapis convoyeur complet d'agrafe et axe pour machines à vendanger Bobard. Largeur: 245 mm.

code **BDV3157LC**

Code de référence d'origine
DV 3157

Godet pour tapis de machines à vendanger Bobard.

code **BDV8799LC**

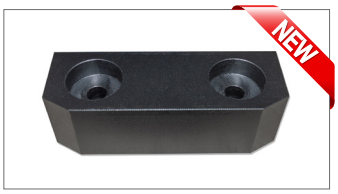

Code de référence d'origine
DV 8799

Patin pour tapis de machines à vendanger Bobard.

TAPIS CONVOYEUR

code **BFH4088LC**

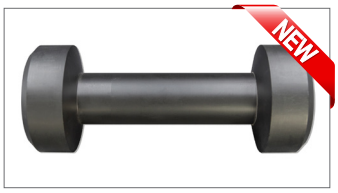

Code de référence d'origine
FH 4088

Rouleau de support tapis machines à vendanger Bobard.

code **BDV3151LC**

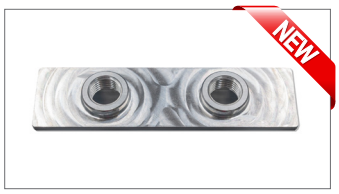

Code de référence d'origine
DV 3151

Plaque pour godet tapis machines à vendanger Bobard.

code **BDV3359LC**

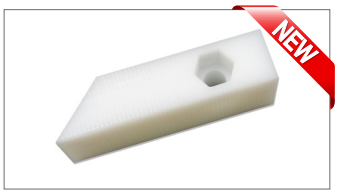

Code de référence d'origine
DV 3359

Racleur poulie gauche pour machines à vendanger Bobard.

code **BDV3360LC**

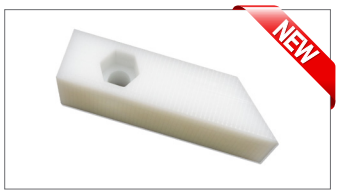

Code de référence d'origine
DV 3360

Racleur poulie droit pour machines à vendanger Bobard.

code **BVFERMO**

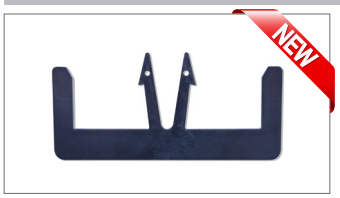

Code de référence d'origine
-

Arrêt godet pour machines à vendanger Bobard.

ÉGRENEUR

ÉGRENEUR

code **CG315LC**

Code de référence d'origine
-

Pair d'égreneurs CLEANGRAPE LaCruz droit et gauche.
Dimensions: 1600 x 700 x 880 mm.

VOIR ANNEX 8

code **CG415LC**

Code de référence d'origine
-

Pair d'égreneurs CLEANGRAPE LaCruz droit et gauche.
Dimensions: 1955 x 700 x 880 mm. Nouvelle version.

VOIR ANNEX 8

code **CG326LC**

Code de référence d'origine
-

Pair d'égreneurs agrandis CLEANGRAPE LaCruz droit et gauche.
Dimensions: 2125 x 700 x 1000 mm.

VOIR ANNEX 8

code **CG315LC2A**

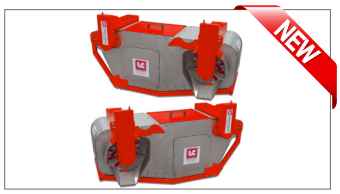

Code de référence d'origine
-

Pair d'égreneurs CLEANGRAPE LaCruz droit et gauche. Version arbre double.
Dimensions: 1600 x 700 x 880 mm.

VOIR ANNEX 8

code **CG415LC2A**

Code de référence d'origine
-

Pair d'égreneurs CLEANGRAPE LaCruz droit et gauche. Version arbre double.
Dimensions: 1955 x 700 x 880 mm. Nouvelle version.

VOIR ANNEX 8

code **CG326LC2A**

Code de référence d'origine
-

Pair d'égreneurs agrandis CLEANGRAPE LaCruz droit et gauche. Version arbre double.
Dimensions: 2125 x 700 x 1000 mm.

VOIR ANNEX 8

code **CNVSXLC**

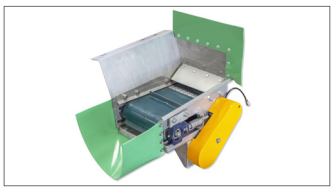

Code de référence d'origine
-

Kit tapis convoyeur gauche pour égreneur, avec structure acier Inoxydable, 2 rouleaux en gomme, tapis en PVC et moteur hydraulique.

VOIR ANNEX 8

code **CNVDXLC**

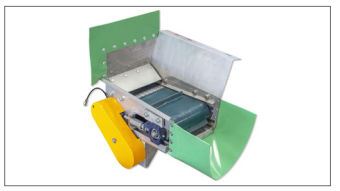

Code de référence d'origine
-

Kit tapis convoyeur droit pour égreneur, avec structure acier Inoxydable, 2 rouleaux en gomme, tapis en PVC et moteur hydraulique.

VOIR ANNEX 8

code **LCSE0214DX**

Code de référence d'origine
-

Kit capteurs égreneur - Droit

code **LCSE0214SX**

Code de référence d'origine
-

Kit capteurs égreneur - Gauche

code **00614LC**

Code de référence d'origine
-

Batteur égreneur.

code **27438LC**

Code de référence d'origine
-

Doit égreneur agrandi pour égreneur CG415LC.

ÉGRENEUR

code **27439LC**

Code de référence d'origine
-

Support doit égreneur pour égreneur CG415LC.

code **PN62BRA**

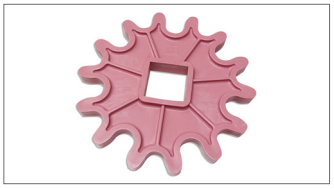

Code de référence d'origine
-

Pignon tapis égreneur.

code **MNPRBRA**

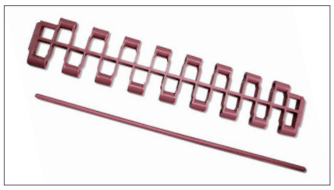

Code de référence d'origine
-

Maillon tapis égreneur (rose) + Axe tapis (rose).

code **MNMGBRA**

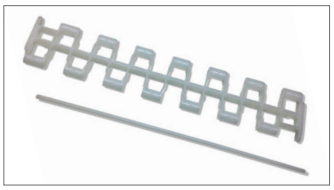

Code de référence d'origine
-

Maillon agrandi pour tapis égreneur (blanche) + Axe tapis (blanc).

code **150802004**

Code de référence d'origine
-

Guide courbe supérieure.

code **150802003**

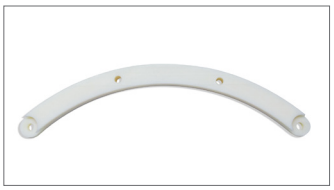

Code de référence d'origine
-

Guide courbe inférieure.

code **150802002**

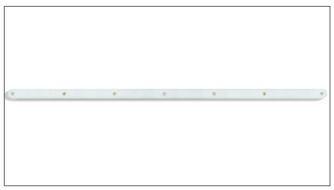

Code de référence d'origine
-

Guide droite inférieure.

code **150802007**

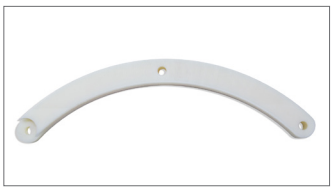

Code de référence d'origine
-

Guide courbe finale.

code **240019G**

Code de référence d'origine
-

Palier RHP Ø 25 mm pour arbre égreneur.

code **385098G**

Code de référence d'origine
-

Palier RHP Ø 20 mm pour arbre égreneur.

code **240040G**

Code de référence d'origine
-

Palier RHP Ø 30 mm pour arbre égreneur.

KIT DE MODIFICATION SECOUAGE POUR MACHINE À VENDANGER BRAUD TRACTÉE TB10/TB15

KIT POUR SECOUEURS

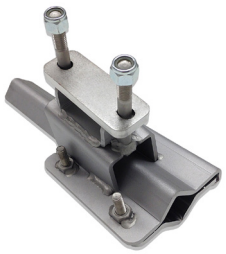

LCSXBRA
Bride gauche en acier Inox pour kit de modification secouage LaCruz pour machines à vendanger Braud tractées TB10/TB15.

KIT POUR SECOUEURS

LCDXBRA
Bride droite en acier Inox pour kit de modification secouage LaCruz pour machines à vendanger Braud tractées TB10/TB15.

SECOUEUR POUR MODIFICATION LC

FRORBRA
Secoueur rond pour kit modification secouage LaCruz pour machines à vendanger Braud tractées TB10/TB15.
Une boîte de 130 cm x 20 cm x 24 cm contient 10 pièces.

SCHÉMA DE MONTAGE BRIDE SECOUEUR

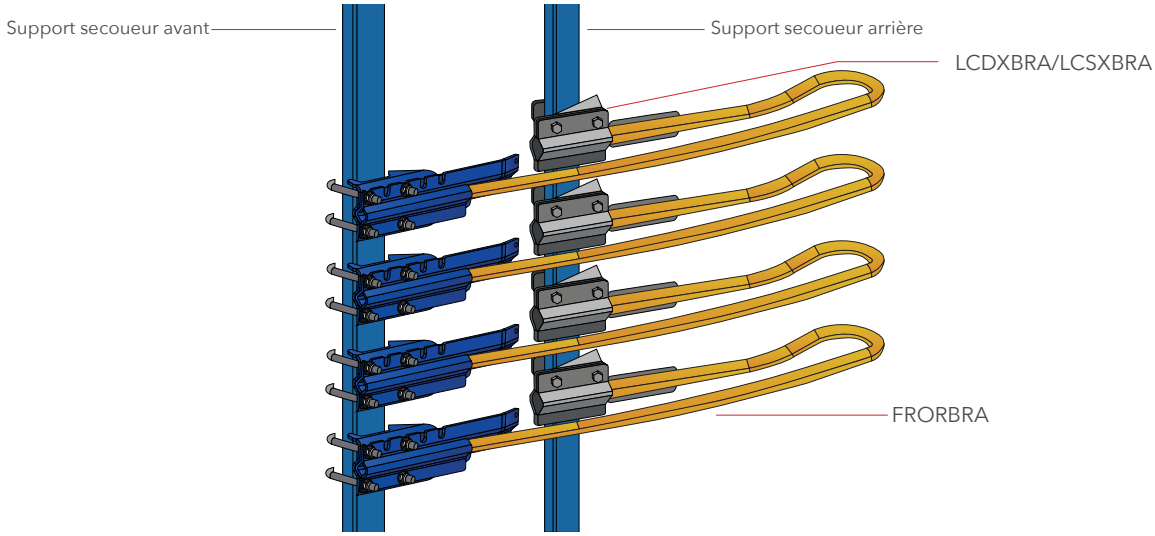

Nous conseillons l'installation du kit de jonction de colonnes développé par LACRUZ®;
Le kit modification LACRUZ® doit être monté sans bâton guide.

KIT MODIFICATION POUR SUPPORTS SECOUEURS MACHINES À VENDANGER BRAUD TRACTÉES TB10/TB15

BRAS DE LIASON POUR SUPPORTS SECOUEURS AVANT ET ARRIÈRE

BRTBBRA
Kit de modification pour machines à vendanger Braud tractées TB10 et TB15: bras pour supports secoueurs, avec articulations élastiques. Ce système permet de synchroniser le mouvement des supports secoueurs en reduisant l'effet de défeuillaison sur les plantes.

DÉTAIL PIÈCES

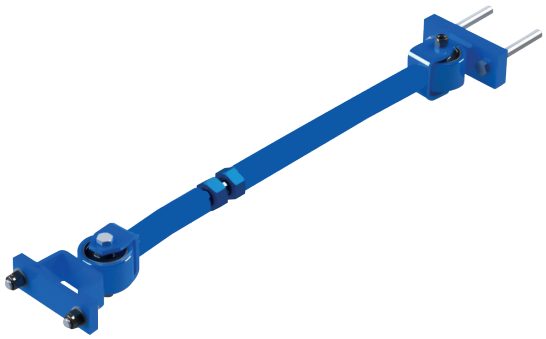

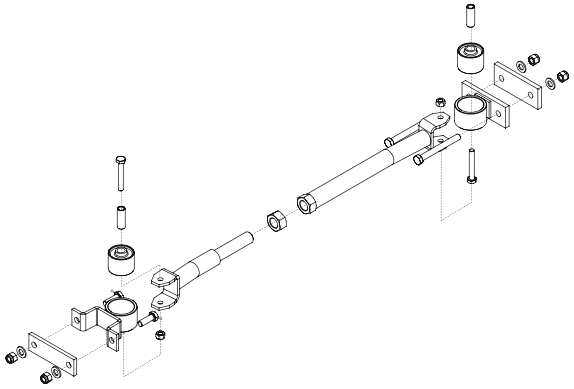

SCHÉMA DE MONTAGE BRAS DE LIASON

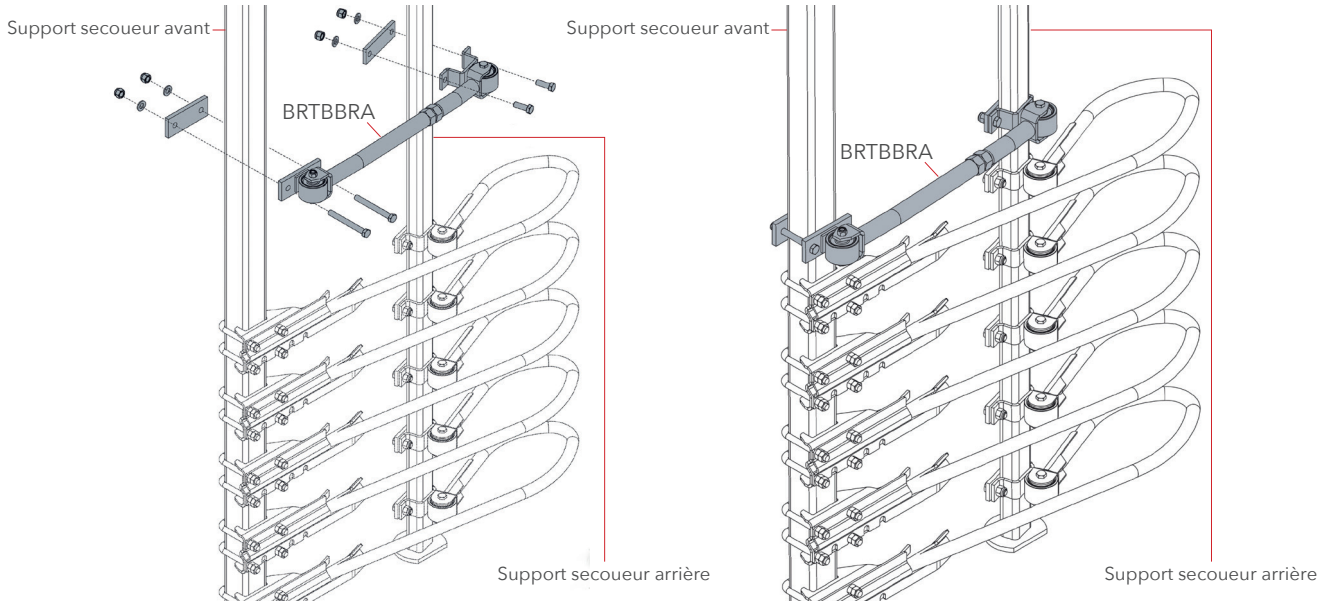

KIT DE MODIFICATION SECOUAGE POUR MACHINE À VENDANGER BRAUD TRACTÉE T140/T240

BRIDE SECOUEUR POSTÉRIEURE

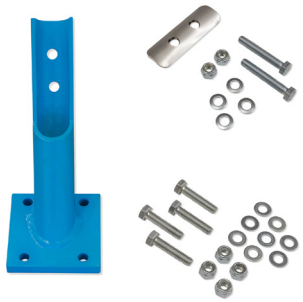

STLCBRA
Bride postérieure pour kit de modification secouage LaCruz
pour machines à vendanger Braud tractées, T140/T240.

SECOUEUR POUR MODIFICATION LC

FRORBRA1
Secoueur rond pour kit modification secouage LaCruz pour machines à vendanger Braud tractées T140/T240.
Une boîte de 130 cm x 20 cm x 24 cm contient 10 pièces.

SCHÉMA DE MONTAGE BRIDE SECOUEUR

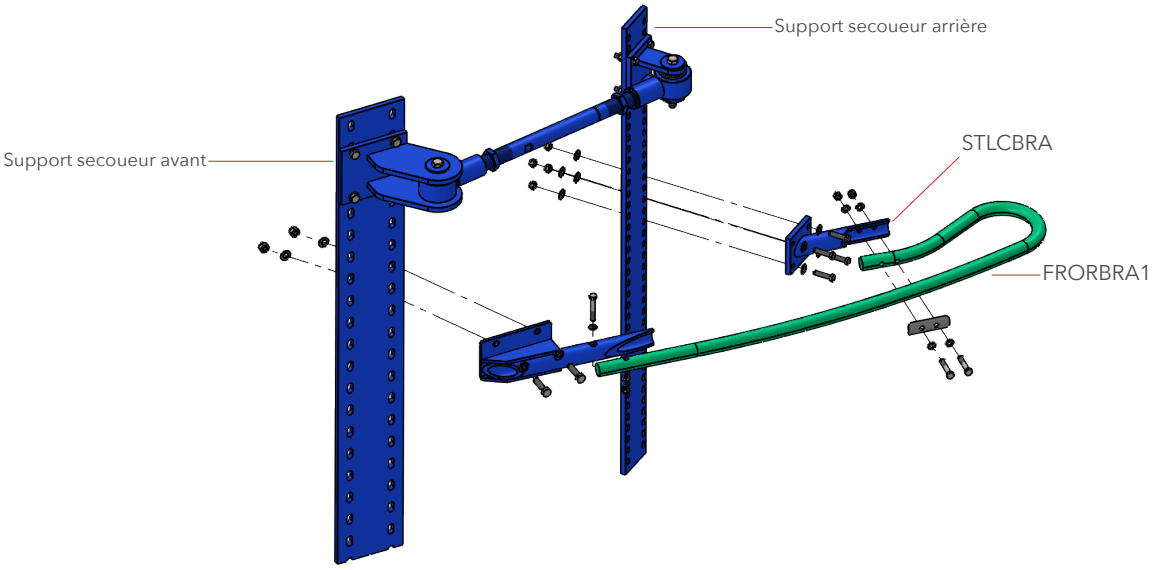

Nous conseillons l'installation du kit de jonction de colonnes développé par LACRUZ®;
Le kit modification LACRUZ® doit être monté sans bâton guide.

KIT MODIFICATION POUR SUPPORTS SECOUEURS MACHINES À VENDANGER BRAUD TRACTÉES T140/T240

BRAS DE LIASON POUR SUPPORTS SECOUEURS AVANT ET ARRIÈRE

BRT140LC
Kit de modification pour machines à vendanger Braud tractées T140 et T240: bras pour supports secoueurs, avec articulations élastiques. Ce système permet de synchroniser le mouvement des supports secoueurs en reduisant l'effet de défeuillaison sur les plantes.

DÉTAIL PIÈCES

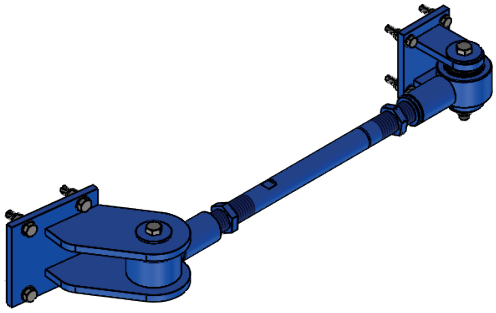

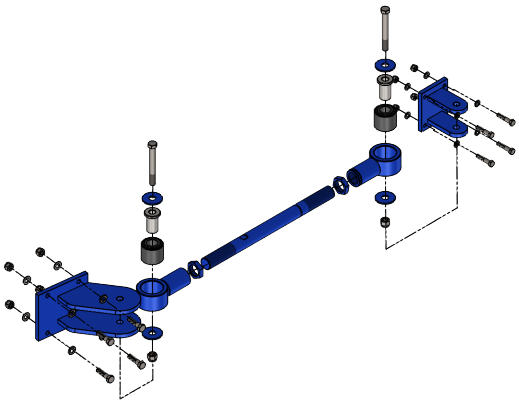

SCHÉMA DE MONTAGE BRAS DE LIASON

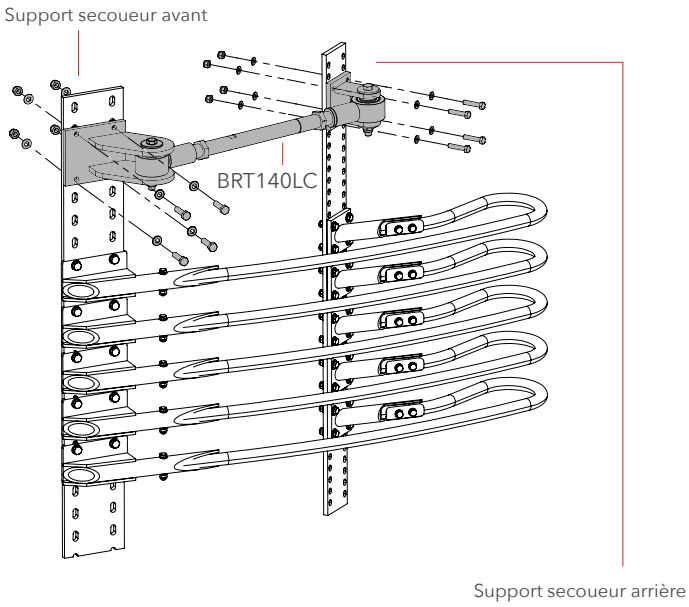

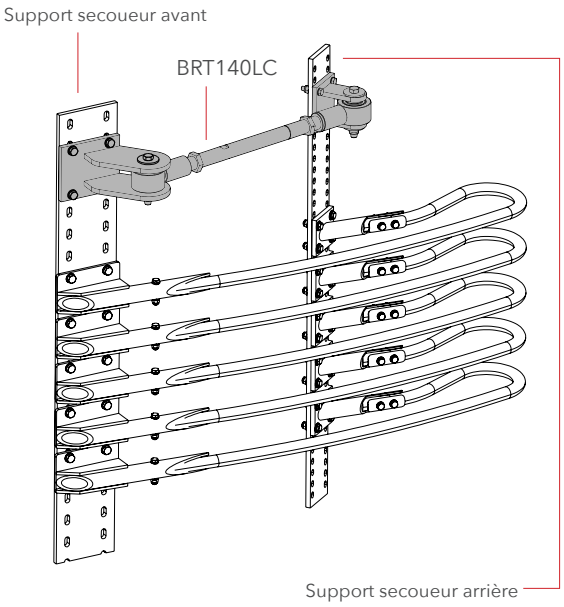

KIT DE MODIFICATION SECOUAGE POUR MACHINE À VENDANGER VOLENTIERI

KIT POUR MACHINES À VENDANGER VOLENTIERI

SPSXVOL
Bride gauche secoueurs pour kit de modification secouage LaCruz.

KIT POUR MACHINES À VENDANGER VOLENTIERI

SPDXVOL
Bride droite secoueurs pour kit de modification secouage LaCruz.

SECOUEURS POUR MODIFICATION LC

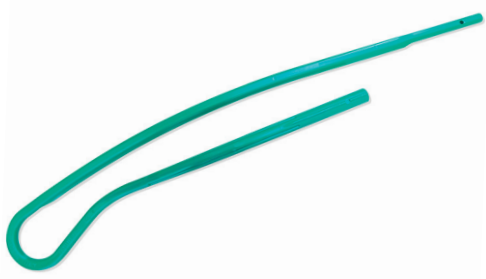

FR00VOL
Secoueur breveté pour kit de modification secouage LaCruz pour machines à vendanger Volentieri.
Une boîte de 132 cm x 20 cm x 24 cm contient 10 pièces.

FR01VOLV
Secoueur rond pour kit modification secouage LaCruz pour machines à vendanger Volentieri.
Une boîte de 132 cm x 20 cm x 24 cm contient 10 pièces.

SCHÉMA DE MONTAGE BRIDE SECOUEUR

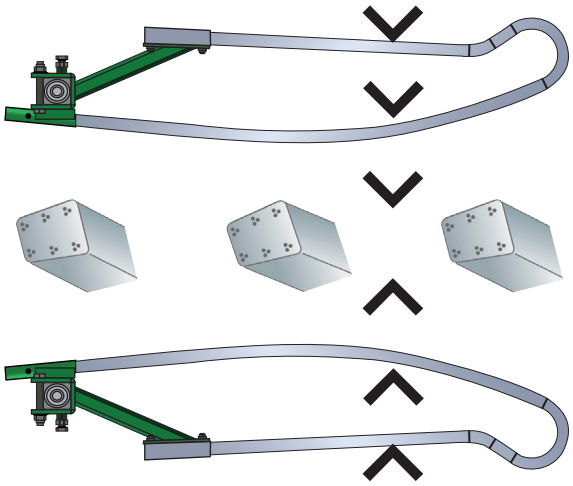

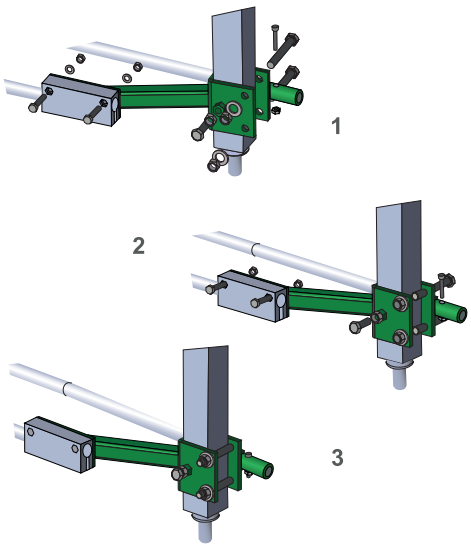

KIT DE MODIFICATION SECOUAGE POUR MACHINES À VENDANGER ERO

KIT POUR MACHINES AVEC UNE SEULE COLONNE SUPPORT SECOUEURS

SPSXERO
Bride gauche secouers pour kit de modification secouage LaCruz pour machines à vendanger Ero avec une seule colonne support de secoueurs.

KIT POUR MACHINES AVEC UNE SEULE COLONNE SUPPORT SECOUEURS

SPDXERO
Bride droite secouers pour kit de modification secouage LaCruz pour machines à vendanger Ero avec une seule colonne support de secoueurs.

SECOUEURS POUR MODIFICATION LC

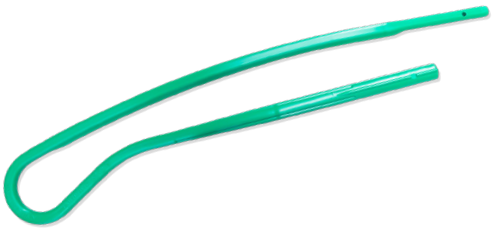

FRH3ERO
Secoueur breveté pour kit de modification secouage LaCruz pour machines à vendanger Ero.
Une boîte de 116 cm x 19 cm x 24 cm contient 10 pièces.

FRH4EROV
Secoueur rond pour kit modification secouage LaCruz pour machines à vendanger Ero.
Une boîte de 116 cm x 19 cm x 24 cm contient 10 pièces.

SCHÉMA DE MONTAGE BRIDE SECOUEUR

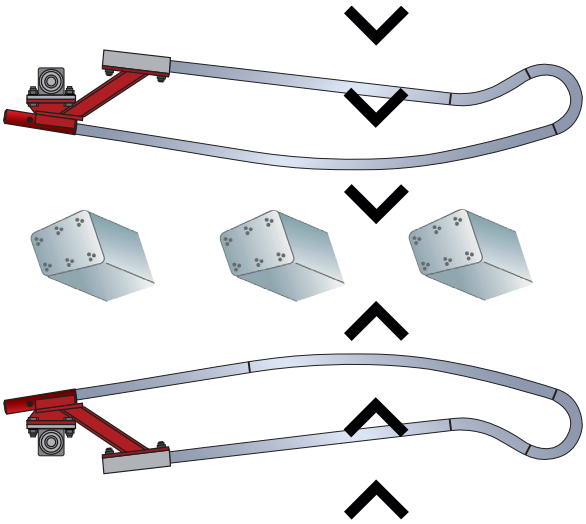

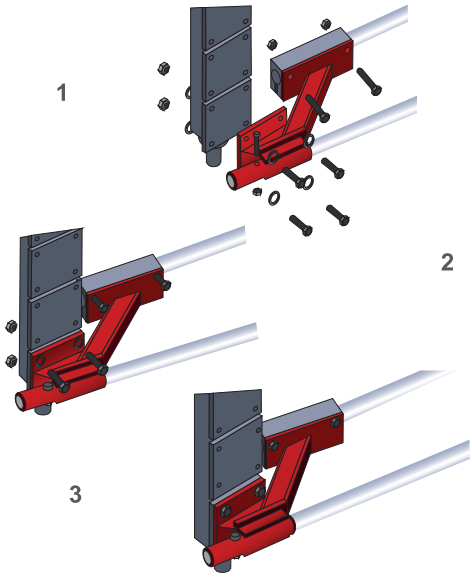

KIT DE MODIFICATION SECOUAGE POUR MACHINE À VENDANGER ALMA

KIT POUR MACHINES AVEC COLONNE SUPPORT SECOUEURS 70 X 70 mm

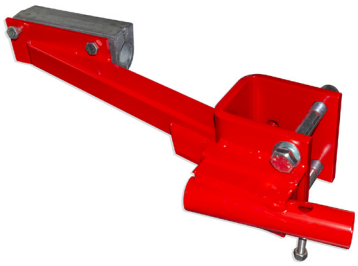

S1SXALM
Bride gauche pour kit de modification secouage LaCruz pour machines à vendanger Alma.
Colonne support secoueurs 70 x 70 mm.

S1DXALM
Bride droite pour kit de modification secouage LaCruz pour machines à vendanger Alma.
Colonne support secoueurs 70 x 70 mm.

KIT POUR MACHINES AVEC COLONNE SUPPORT SECOUEURS 80 X 90 mm

S3DXALM
Bride droite pour kit de modification secouage LaCruz pour machines à vendanger Alma.
Colonne support secoueurs 80 x 90 mm.

S3SXALM
Bride gauche pour kit de modification secouage LaCruz pour machines à vendanger Alma.
Colonne support secoueurs 80 x 90 mm.

SECOUEURS POUR MODIFICATION LC

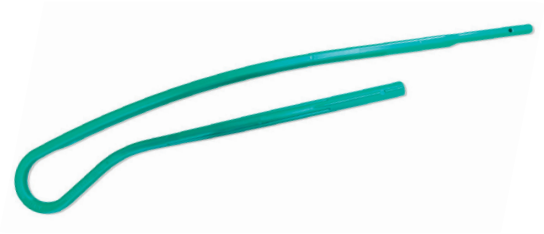

FR00ALM
Secoueur breveté LaCruz pour kit modification secouage LaCruz pour machines à vendanger Alma.
Une boîte de 132 cm x 20 cm x 24 cm contient 10 pièces.

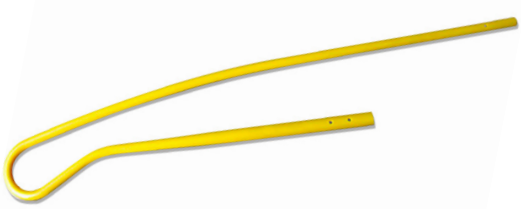

FR01ALMG
Secoueur rond pour kit modification secouage LaCruz pour machines à vendanger Alma.
Une boîte de 132 cm x 20 cm x 24 cm contient 10 pièces.

SCHÉMA DE MONTAGE BRIDE SECOUEUR

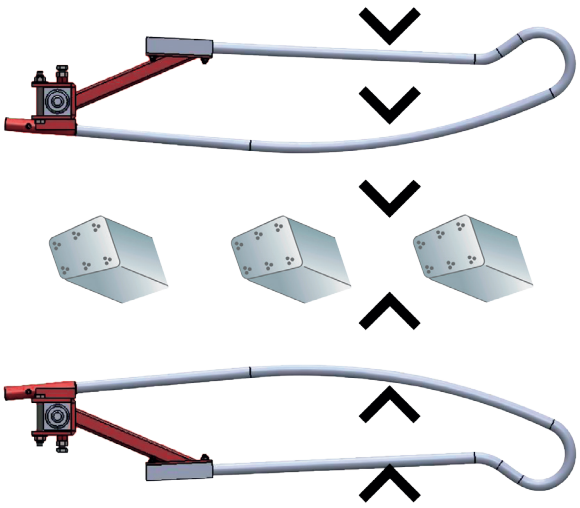

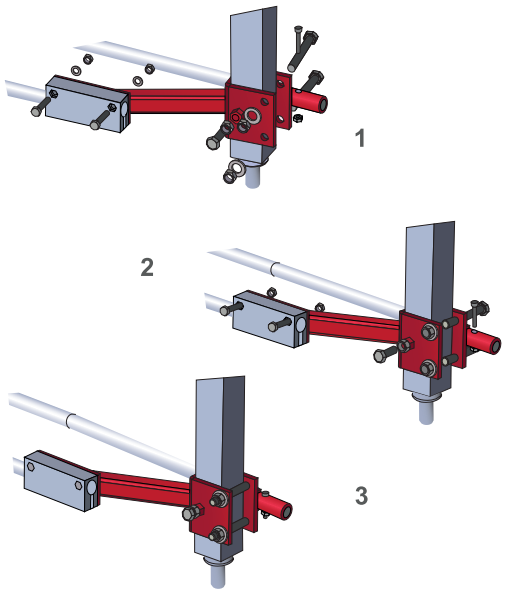

ÉGRENEUR CLEANGRAPE ADAPTABLES POUR DIFFÉRENTES MARQUES DE MACHINES À VENDANGER

VERSION ARBRE SIMPLE

La chambre d'égrenage confine l'action du rotor évitant ainsi de broyer les feuilles et rafles le long de la chaîne de tri tout en les éliminant rapidement.
Le rotor hélicoïdal est doté d'extrémités arrondies en technopolymère déformable, délicates sur les grains même à haute vitesse et facilement modifiables selon les caractéristiques de ce qui est vendangé.

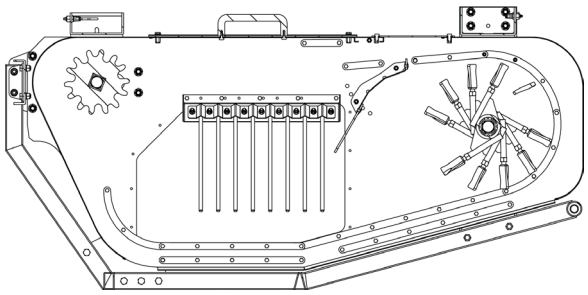

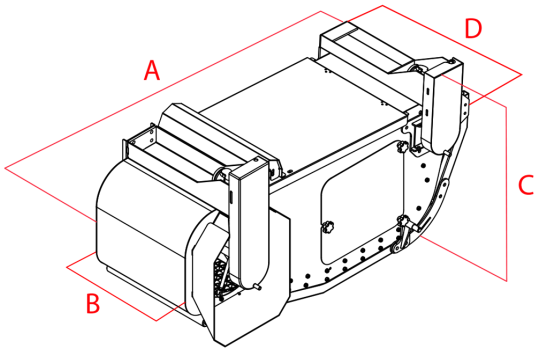

VERSION ARBRE SIMPLE	
LONGUEUR (A)	166 cm
LARGEUR (B)	51,5 cm
HAUTEUR (C)	93 cm
LARGEUR MAX (D)	75 cm

VERSION ARBRE DOUBLE

Par rapport à la version précédente, le **CLEANGRAPE 2** est caractérisé par un cadre allongé, une ouverture de l'entrée de la vendange plus ample et également de la sortie des corps étrangers; un double arbre et plus de doigts égreneurs ; disponible avec une chaîne à mailles standards ou une chaîne à mailles plus larges pour des hauts rendements, et à couleur personnalisable.

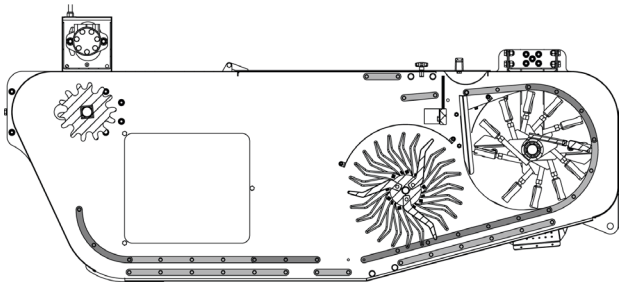

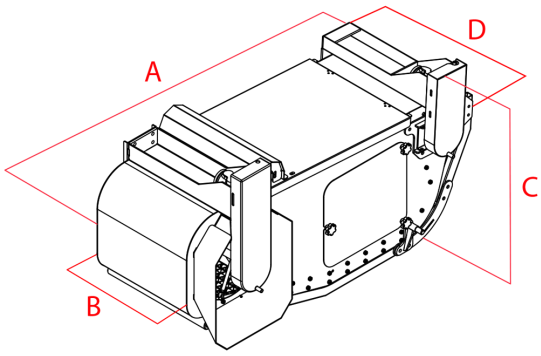

VERSION ARBRE DOUBLE	
LONGUEUR (A)	196 cm
LARGEUR (B)	51,5 cm
HAUTEUR (C)	85 cm
LARGEUR MAX (D)	73 cm

ÉGRENEUR CLEANGRAPE ADAPTABLES POUR DIFFÉRENTES MARQUES DE MACHINES À VENDANGER

VERSION ARBRE SIMPLE

La chambre d'égrenage confine l'action du rotor évitant ainsi de broyer les feuilles et rafles le long de la chaîne de tri tout en les éliminant rapidement.
Le rotor hélicoïdal est doté d'extrémités arrondies en technopolymère déformable, délicates sur les grains même à haute vitesse et facilement modifiables selon les caractéristiques de ce qui est vendangé.

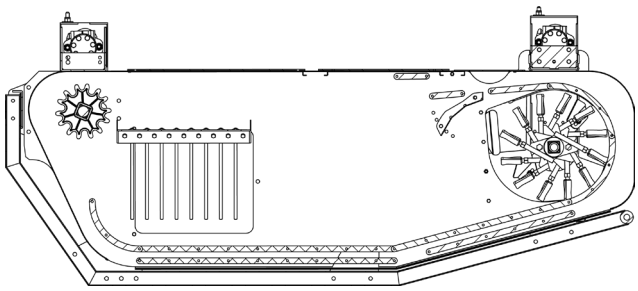

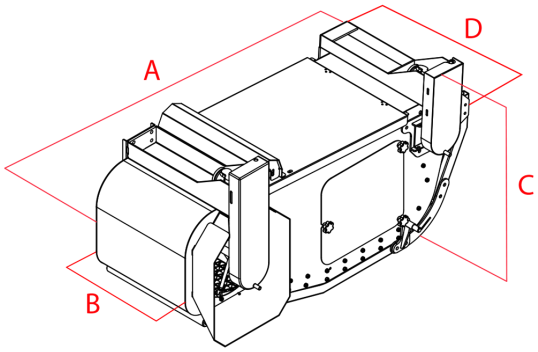

VERSION ARBRE SIMPLE	
LONGUEUR (A)	213 cm
LARGEUR (B)	50 cm
HAUTEUR (C)	116 cm
LARGEUR MAX (D)	71 cm

KIT TAPIS CONVOYEUR

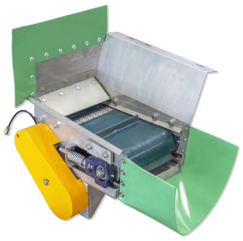

Kit tapis convoyeur gauche et droite pour égreneur, avec structure acier Inoxydable, 2 rouleaux en gomme, tapis en PVC et moteur hydraulique.

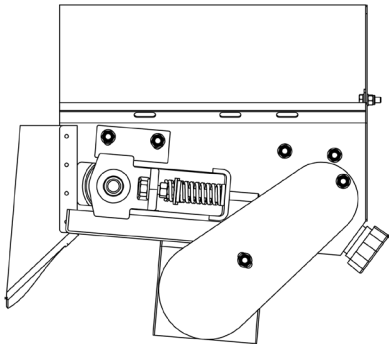

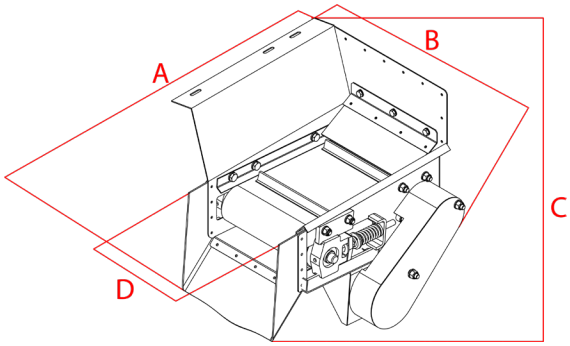

KIT TAPIS CONVOYEUR	
LONGUEUR (A)	54 cm
LARGEUR (B)	48 cm
HAUTEUR (C)	47 cm
LARGEUR MAX (D)	27 cm

Les présentes conditions générales réglementent les rapports contractuels de vente entre la société LaCruz® S.r.l. (ci-après "Vendeur") et sa clientèle (ci-après "Acquéreur"), et font partie intégrante de la Proposition d'Achat.

1. DÉFINITIONS ET EFFICACITÉ DES CONDITIONS GÉNÉRALES

Dans la proposition d'achat / contrat de vente on entend par : "nouvelle" machine neuve ;
"révisée" machine récemment révisée /reconditionnée ;
"à réviser" machine utilisée pour laquelle on conseille d'effectuer des entretiens / remplacements / interventions à définir au préalable avec le client;
« comme telle dans l'état dans lequel elle se trouve" machine usagée ; "non en état de fonctionner " machine usagée hors d'usage;
D'éventuelles dispositions par dérogation de ce qui est prévu dans les conditions générales d'achat auront validité seulement si expressément définies d'un commun accord et acceptées par écrit par les parties.
Les présentes conditions générales sont efficaces tant qu'elles n'ont pas été expressément révoquées par le Vendeur ou remplacées par de nouvelles conditions qui deviendront efficaces à partir du moment de leur souscription.

2. COMMANDES

La Proposition d'Achat, même négociée ou traitée, qui parvient au Vendeur est considérée définitive uniquement si expressément acceptée par celui-ci par sa souscription. La Proposition d'Achat modifiée par le Vendeur sera considérée comme nouvelle proposition et devra être expressément souscrite par l'Acquéreur.

3. PRIX

Le prix de la vente est celui indiqué sur les tarifs en vigueur au moment de la souscription de la proposition d'achat, ou celui négocié entre les parties et indiqué dans cette même proposition d'achat.
Si non établi différemment, le prix de la vente correspond à la marchandise emballée selon les usages du secteur en relation au moyen de transport choisi, étant également entendu que toute autre dépense ou frais sera à la charge de l'Acquéreur. Sauf accord écrit différent, le prix est hors TVA, n'inclut pas l'emballage, ni les frais de douane, de transport et les frais accessoires. A la signature du présent contrat, l'Acquéreur versera, si demandé par le Vendeur, une somme, indiquée par le Vendeur, correspondant aux arrhes à titre de confirmation. La proposition de l'Acquéreur est acceptée et contraignante pour le Vendeur au moment de la souscription, ainsi que les conditions générales de vente par les deux parties. La non acceptation de la part du Vendeur ne pourra donner lieu à aucune indemnité de dédommagement et comportera uniquement le remboursement de la somme éventuellement déjà versée par l'Acquéreur.

4. TRANSPORT DE LA MARCHANDISE

Au cas où soit convenue une vente avec livraison au moyen de transporteur les risques sont transférés à l'Acquéreur avec la livraison de la marchandise au premier transporteur: d'éventuelles réclamations pour des ruptures, détériorations, violations ou manques devront être déclarés au transporteur dans les termes de loi prévus, en le communiquant au Vendeur.
Sauf accord écrit différent, la livraison sera effectuée franco usine auprès de l'établissement du Vendeur via Concordia 16 Z.I.- 31046 Oderzo (Trévise). L'obligation de livraison du Vendeur est considérée remplie quand ce dernier aura remis les biens directement à l'acquéreur ou à un transporteur.
D'éventuels accords par dérogation de ce qui précède, même en référence aux risques liés, devront être indiqués dans la Proposition d'Achat et dans le Contrat de Vente, en particulier là où sont établies d'un commun accord des modalités de transport définies selon les Inconterms©2010.

5. EXPORTATION

En cas d'exportation de la marchandise achetée, le donneur d'ordre s'engage à se procurer à ses frais, tous les documents nécessaires à l'exportation (par ex. L'autorisation d'exportation et l'autorisation douanière, etc.). LaCruz ne répond pas de la licéité de l'exportation de la marchandise ni de la conformité relative aux prescriptions normatives et techniques du pays d'importation. En outre, LaCruz ne répondra pas, non plus, de la conformité de la marchandise au niveau technique du pays importateur.

6. DÉLAIS DE LIVRAISON

Sauf accord différent, les délais de livraison prévus dans la proposition d'achat / contrat de vente sont purement indicatifs et non essentiels ; d'éventuels retards dans la livraison ne pourront pas donner droit à des indemnisations et/ou dédommagements quel qu'il soit, à l'Acquéreur.
D'éventuelles modifications demandées en phase de production exonèreront toutefois le Vendeur du respect des délais fixés d'un commun accord. Dans ce cas les délais et les conditions de livraison seront renégociés. Dans le cas de retrait de la marchandise par l'Acquéreur, celui-ci s'engage à retirer dès sa mise à disposition, dans un délai non supérieur à cinq jours à partir de la communication téléphonique ou écrite (également par e-mail) de disponibilité.
En cas de non retrait dans les délais établis, le Vendeur aura la faculté de demander une pénalité égale à 5% du montant de la vente pour chaque jour de retard, sauf toujours l'indemnisation de majeur dommage. En outre si le retard de l'Acquéreur, par rapport au délai établi pour le retrait de la marchandise, est supérieur à 30 jours, le vendeur a la faculté de résoudre la proposition d'achat / contrat de vente pour non exécution de l'acquéreur, en retenant le montant déjà versé par ce dernier ; il pourra en outre prétendre les frais supportés pour d'éventuelles rétablissements établis d'un commun accord en phase de négociation et définition de la commande, exception faite de tout autre droit, en particulier l'indemnisation de l'éventuel dommage majeur.

7. CAUSES D'EMPÊCHEMENT

Le Vendeur et/ou l'Acquéreur ne pourront pas être considérés responsables pour la non-exécution, ne serait-ce que partielle, d'une de ses obligations au cas où la non-exécution soit due à un empêchement indépendant de leur volonté, par conséquent raisonnablement non prévisible au moment de la proposition d'achat / contrat de vente, empêchement qui n'aurait en aucun cas pu être évité.
En présence d'un tel empêchement, les Parties devront le communiquer sans délai. Communication analogue devra être donnée dès que la cause qui a provoqué l'empêchement a disparu. En cas d'omission de la communication susmentionnée, la partie défaillante devra indemniser l'éventuel dommage causé.
Dans tous les cas, si l'empêchement subsiste pour une période supérieure à 20 jours, chaque partie aura le droit de résoudre la proposition d'achat / contrat de vente par communication écrite à l'autre partie, en excluant que dans ce cas ne surviennent /découlent des charges ou droits ultérieurs.

8. RÉCEPTION

En relation à la vente de machines, pour lesquelles la réception "sur le terrain" est nécessaire, l'Acquéreur s'engage à rembourser au Vendeur tous les coûts que ce dernier devra supporter pour le déplacement et pour la mise à disposition de son personnel spécialisé, employé pour la réception .

9. GARANTIE DES PRODUITS. CONTESTATIONS.

Les biens achetés doivent être vérifiés et contrôlés au moment de la livraison. D'éventuelles discordances, concernant la quantité, l'espèce ou le type de produits vendus ainsi que d'éventuelles réclamations concernant des défauts / non conformité reconnaissables en faisant preuve d'une bonne diligence, devront être toujours déclarés par écrit dans le délai maximum de 8 (huit) jours à compter de la réception des biens, avec description analytique afin de faciliter et de permettre une vérification immédiate. Une fois ce délai écoulé, les biens seront considérés à tous les effets acceptés et non contestés ; en outre, l'utilisation effective et/ou l'installation des biens qui présentent des défauts reconnaissables, exclut la possibilité de contestations ou réclamations concernant les défauts. L'intervention du Vendeur dans la seule fin de vérifier les défauts déclarés ne constituera pas leur reconnaissance.
Les biens sont garantis par le Vendeur pour des défauts de projet, de matériel et d'usinage, pour une période de 12 (douze) mois à partir de la date de leur livraison. Les défauts ou vices des biens, non reconnaissables à travers une vérification diligente, doivent être déclarés par écrit au Vendeur, par PEC, sous peine de déchéance, dans un délai de 8 (huit) jours à partir de la constatation, et dans tous les cas non au delà du délai de garantie prévu ci-dessus. Toute éventuelle réclamation doit spécifier avec précision le défaut rencontré ; les biens, objets de la contestation, doivent toujours être mis à disposition des personnes chargées par le vendeur de les vérifier.
Les contestations effectuées dans les délais et selon modalités décrites ci-dessus ne comporteront pas la résolution du contrat, mais, au choix du Vendeur, la réparation ou remplacement des produits qui se seront avérés défectueux, à moins que les vices/défauts se soient imputables au fait de l'Acquéreur.
Dans ce cas, si le Vendeur décide toutefois de procéder aux réparations / substitutions, cela ne signifiera pas la reconnaissance du vice et par conséquent elles seront débitées à l'Acquéreur. Sauf les cas de dol ou faute grave, ce qui est disposé ci-dessus exclut toute autre responsabilité du Vendeur dans tous les cas découlant des biens fournis ou de leur revente. En particulier, aucune prétention de dédommagement ou d'indemnisation ne pourra être avancée pour des dommages, directs ou indirects, de toute nature qu'ils soient, découlant de la non utilisation ou utilisation limitée des biens.
La marchandise contestée devra être réexpédiée sans frais à l'adresse du vendeur et accompagnée du document de retour spécialement prévu. Dans le cas où le Vendeur envoie des biens en substitution de ceux défectueux avant la réception de ces derniers, l'Acquéreur devra restituer les biens présentant des vices au Vendeur dans un délai de 15 jours à compter de la réception de ceux de substitution. Les biens remplacés deviendront de la propriété de l'Acquéreur. Au cas où l'Acquéreur, si non autorisé par écrit par le Vendeur, ne restitue pas les produits défectueux dans un délai déterminé il sera tenu au paiement des biens envoyés en substitution. Les coûts et les risques de transport des biens défectueux et des biens réparés ou remplacés sont à la charge de l'Acquéreur.
L'Acquéreur déclare avoir été informé dans le cadre de la proposition d'achat / contrat de vente de l'état des biens achetés. Il déclare, également, prendre acte du fait que d'éventuels défauts de conformité peuvent faire référence à la vétusté des biens et convenir que ne peuvent être considérés comme des défauts de conformité ceux découlant de l'usure normale, de carence d'entretien, de non respect des indications fournies par le constructeur quant à l'emploi ou l'entretien des biens.
Le Vendeur ne prêtera aucune garantie en cas de négligences, violations (ajouts ou suppressions de composants, interventions effectuées par du personnel non autorisé), négligences dans l'installation ou des montages effectués dans des environnements non conformes aux spécifications communiquées par le Vendeur, utilisation impropre des biens, conservation négligente, usure normale, causes de force majeure ou cas fortuit. Le Vendeur décline toute responsabilité pour d'éventuelles dommages que peuvent, directement ou indirectement, subir des personnes ou des choses à cause du non respect de toutes les prescriptions

indiquées dans la documentation spéciale qui accompagne les biens, si prévu conformément à la loi, et en particulier celle concernant les instructions en matière d'installation, utilisation et entretien.
D'éventuelles contestations concernant une livraison n'exonère pas l'Acquéreur de l'obligation de retirer la quantité restante de biens prévue dans la proposition d'achat / contrat de vente, ou par d'autres propositions d'achat / contrats de vente souscrits.

10. PAIEMENTS

Les paiements doivent être versés exclusivement au Vendeur aux conditions convenues ou rappelées dans la Proposition d'achat / contrat de vente. Les termes de paiement fixés sont péremptoires et peuvent être modifiés uniquement suite à l'accord écrit entre les parties. Modifications concédées par des agents du Vendeur ne sont pas efficaces si non approuvées par écrit par le Vendeur.
Il reste entendu que d'éventuelles réclamations ou contestations ne donnent pas droit à l'Acquéreur de suspendre ou dans tous les cas de retarder les paiements des biens objet de contestation, ni de ceux insérés dans d'autres propositions d'achat / contrats de vente. Plus généralement, aucune action ou exception ne pourra être exercée ou opposée par l'Acquéreur si non après le paiement intégral des biens pour lesquels cette contestation ou exception est présentée.
L'Acquéreur n'est autorisé à effectuer aucune déduction du prix fixé (à l'exception de cas de défauts prétendus des biens), si non établi par écrit au préalable avec le Vendeur.
En cas de paiement en retard aux échéances fixées, les intérêts moratoires prévus par la réglementation en vigueur seront débités.
A l'acte de l'intervention de la part de tiers, en particulier à l'occasion de saisies de la fourniture de marchandises, l'acquéreur devra immédiatement le communiquer par écrit à LaCruz, ainsi qu'avertir des tiers en relation à la réserve de propriété à LaCruz.

11. RÉSERVE DE LA PROPRIÉTÉ

La réserve de propriété sur tous les biens. objet de la proposition d'achat / contrat de vente jusqu'à ce que l'Acquéreur n'aura payé intégralement ce qui revient au Vendeur pour capital, intérêts et tout ce qui est dû à tout titre ou raison en relation à la présente vente.
A compter de la date de livraison seront à la charge de l'Acquéreur les risques et les conséquences découlant d'éventuels dommages, vols, incendies, cas fortuits ou de force majeure, dommages à des personnes ou à des choses, et l'Acquéreur, malgré leur survenance, devra respecter toutes les obligations et les modalités de paiements convenues.
L'Acquéreur s'engage à ne pas céder ou modifier les biens, même en partie, sans l'autorisation expresse du Vendeur. Il s'engage également à les maintenir en bon état de conservation. L'Acquéreur reconnait également au Vendeur le droit de vérifier l'état de conservation des biens jusqu'au paiement complet.
Au cas où les parties aient convenu un paiement à tempérament, le non paiement dans les délais fixés ne serait-ce que d'un seul versement dont le montant dépasse la huitième partie du prix de vente donnera la faculté au vendeur de résoudre le contrat. L'Acquéreur devra restituer les biens et le Vendeur aura le droit de conserver, à titre d'indemnisation, les versements effectués jusqu'à ce moment, sauf le droit d'agir en justice pour l'indemnisation du dommage majeur.
Au cas où le montant d'un versement non effectué soit inférieur à 1/8 du prix total, le Vendeur aura la faculté d'agir pour obtenir l'exécution et/ou inhiber l'utilisation ultérieure du bien objet de la vente et/ou d'agir en mode exécutif ou sur d'autres biens de l'Acquéreur.
Le Vendeur, au cas où il veuille avoir recours à ce qui est prévu ci-avant, pourra faire déchoir l'Acquéreur du bénéfice du terme. Dans ce cas, l'Acquéreur devra verser immédiatement et entièrement le prix convenu.

12. RETOUR DE BIENS

Le Vendeur n'accepte pas le retour des biens si non autorisés au préalable par ce dernier par écrit. Les biens restitués doivent toutefois être intacts (non démontés), emballés (si possible dans l'emballage original) et accompagnés de bordereau de retour, et l'Acquéreur en assume tous les coûts et risques.

13. SUSPENSION OU ANNULATION DES COMMANDES

Au cas où l'Acquéreur ne respecte pas, ne serait-ce qu'en partie, une des conditions générales établies pour la vente, comme également en cas d'effective difficulté dans les paiements ou au cas où les garanties ne solvabilité manquent ou diminuent, ou plus généralement sa capacité économique, le Vendeur a la faculté de suspendre ou annuler les commandes en cours, ou subordonner à la livraison des biens à la prestation de garanties adéquates de paiement. En cas d'annulation de la commande, les marchandises livrées et non payées doivent être restituées intactes et sans aucune altération au Vendeur aux frais de l'Acquéreur dans un délai de 5 jours à compter de la communication. Le retard dans la restitution comporte automatique, outre la restitution de la marchandise, l'application d'une pénalité dans la proportion de 5% du montant de la vente pour chaque jour de retard et dans tous les cas en proportion non inférieure à 20% de la valeur de la marchandise selon la facturation.
Aucune compensation ne sera admise, entre d'éventuelles créances vantées par l'Acquéreur vis-à-vis du vendeur et des dettes de l'Acquéreur, à tout titre.

14. CONFORMITÉ DES PRODUITS. AMÉLIORATIONS ET MODIFICATIONS

La conformité des biens / produits aux échantillons montrés à titre illustratif et/ou à des illustrations présentes sur les tarifs, catalogues ou dans des documents similaires ne sera pas garantie. En particulier, l'aspect esthétique des produits pourra présenter des difformités par rapport aux échantillons et aux images présentes dans la documentation citée.
En outre, également par rapport aux données et aux informations fournies dans la documentation rappelée ci-dessus, le Vendeur se réserve le droit d'apporter aux produits toutes les améliorations et modifications, même esthétiques, jugées opportunes ou nécessaires, sans que pour cela l'Acquéreur puisse présenter de contestations ou ait le droit de résoudre, résilier des propositions d'achat / des contrats de vente souscrits et/ou prétendre des indemnisations et/ou demander des réductions du prix convenu.

15. PROPRIÉTÉ INTELLECTUELLE

Tous les imprimés et les autres documents (tarifs des prix, catalogues ou autres documents similaires, même sur support informatique et numérique) relatifs aux produits sont la propriété exclusive du Vendeur. Leur reproduction, même partielle est interdite, si non autorisée au préalable par le Vendeur.
Le Vendeur interdit l'utilisation non autorisée de sa marque et/ou autres marques reportées sur les produits ou liés aux produits fournis/vendus, et/ou dénominations et signes distinctifs, ainsi que des modèles et dessins relatifs aux propres produits. En particulier, il est interdit à l'Acquéreur de reproduire totalement et/ou partiellement des modèles relatifs aux produits achetés ou consultés. Il est également interdit de communiquer des renseignements et des informations qui permettent la reproduction des modèles. Le Vendeur fournit gratuitement à l'Acheteur, au moment de la livraison du bine, un manuel contenant des instructions détaillées concernant l'utilisation. Ce manuel deviendra la propriété de l'Acquéreur mais devra être considéré confidentiel, même après l'interruption des rapports entre les parties.

16. RÉSOLUTION DES LITIGES

Pour tous les litiges découlant de l'exécution et interprétation du rapport contractuel seule la compétence du Tribunal de Trévise est reconnue.

17. DISPOSITIONS FINALES

Les présentes conditions générales de vente sont réglementées par la loi italienne. Au cas où une disposition contractuelle prévue dans les présentes conditions générales de vente s'avérait invalide ou nulle, cette circonstance ne portera pas préjudice à la validité des autres dispositions qui resteront valables et efficaces.

18. CONFIDENTIALITÉ

L'Acquéreur autorise le Vendeur à entrer ses propres données à caractère personnel sur le site internet du Vendeur, comme référence commerciale. En outre, l'Acquéreur, en donnant son autorisation expresse au traitement des données, autorise le Vendeur à traiter les données aux fins de la transmission du matériel illustratif des produits du Vendeur et d'autres communications de nature commerciale/promotionnelle, au moyen d'envoi sur support papier et/ou poste électronique. Relativement aux données traitées pour ces finalités, l'Acquéreur pourra exercer les droits prévus par la réglementation en vigueur.
L'Acquéreur, conformément au Règlement Ue n. 2016/679 (et modifications/intégrations successives) relatif à la protection des personnes physiques en particulier le traitement des données à caractère personnel ainsi que D.L. 196/03 comme intégré par le D.L. 101/2018 (et modifications/intégrations successives), autorise le traitement de ses données et donne l'autorisation à leur utilisation. Les données à caractère personnel demandées et reçues, seront utilisées uniquement pour la bonne exécution du présent contrat.

La reproduction totale ou partielle de cette publication est strictement interdite, textes, dessins et photographies inclus, ainsi que sa conservation dans un système de récupération ou sa transmission sous forme quelconque ou avec n'importe quel moyen informatique, mécanique, de photocopie, scannérisation ou un autre moyen sans autorisation au préalable et écrite. Les informations contenues dans ce catalogue peuvent être modifiées sans préavis.

SOLUTIONS POUR LA VITICULTURE

MADE IN ITALY

LaCruz® S.r.l.
Società Unipersonale

Via Concordia, 16 Z.I.
31046 Oderzo (TV) Italy
C. Fisc. P. IVA VAT IT 04585490263
Tel. +39 0422 209006 - Fax +39 0422 810028
info@lacruz.it

www.lacruz.it